

01 PLANTA BAIXA ATUAL
Escala: 1:100

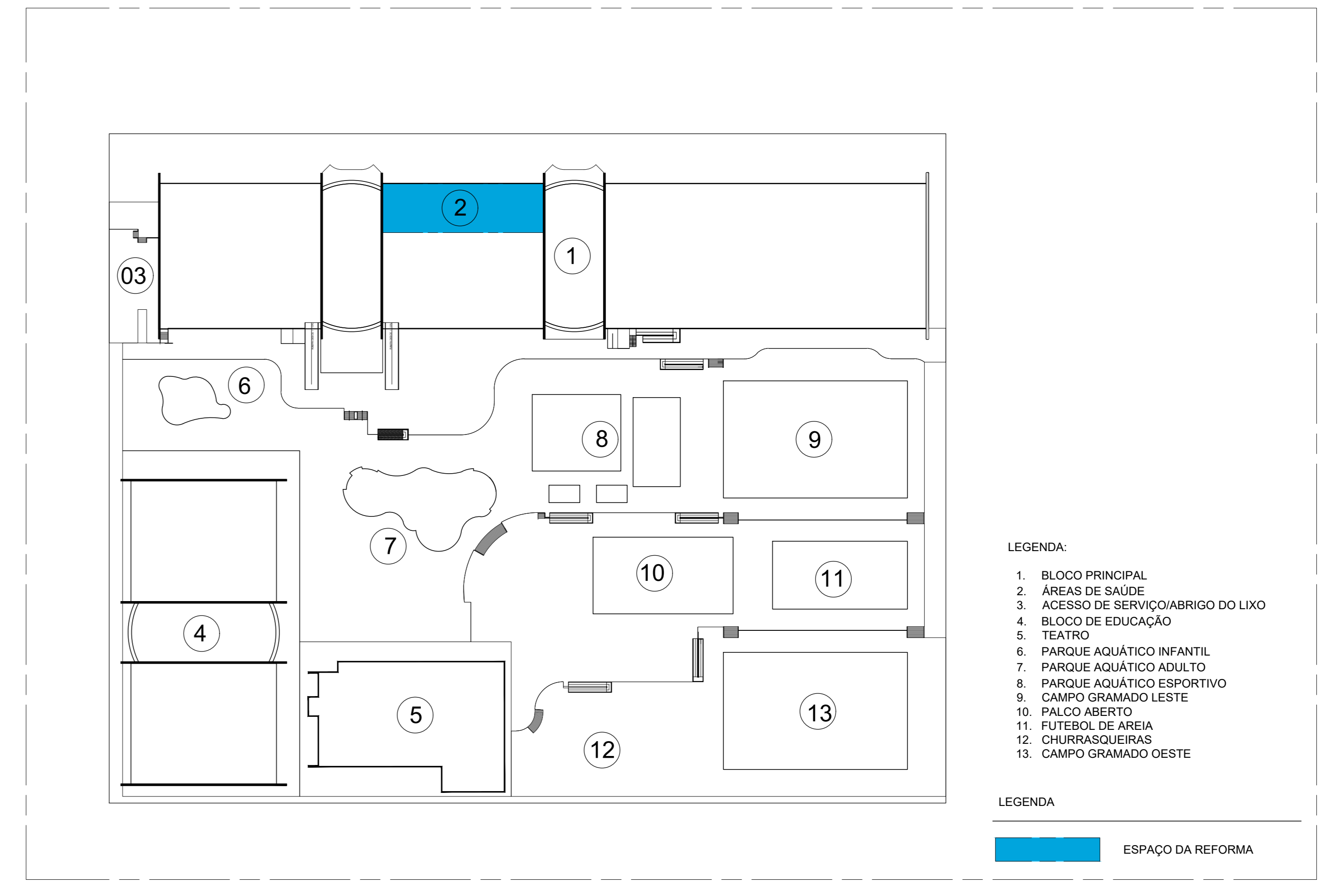

02 PLANTA DE LOCAÇÃO
Escala: 1:500

- LEGENDA:
1. BLOCO PRINCIPAL
 2. ÁREAS DE SAÚDE
 3. ACESSO DE SERVIÇO/ABRIGO DO LIXO
 4. BLOCO DE EDUCAÇÃO
 5. TEATRO
 6. PARQUE AQUÁTICO INFANTIL
 7. PARQUE AQUÁTICO ADULTO
 8. PARQUE AQUÁTICO ESPORTIVO
 9. CAMPO GRAMADO LESTE
 10. PALCO ABERTO
 11. FUTEBOL DE AREIA
 12. CHURRASQUEIRAS
 13. CAMPO GRAMADO OESTE

- LEGENDA
- ESPAÇO DA REFORMA

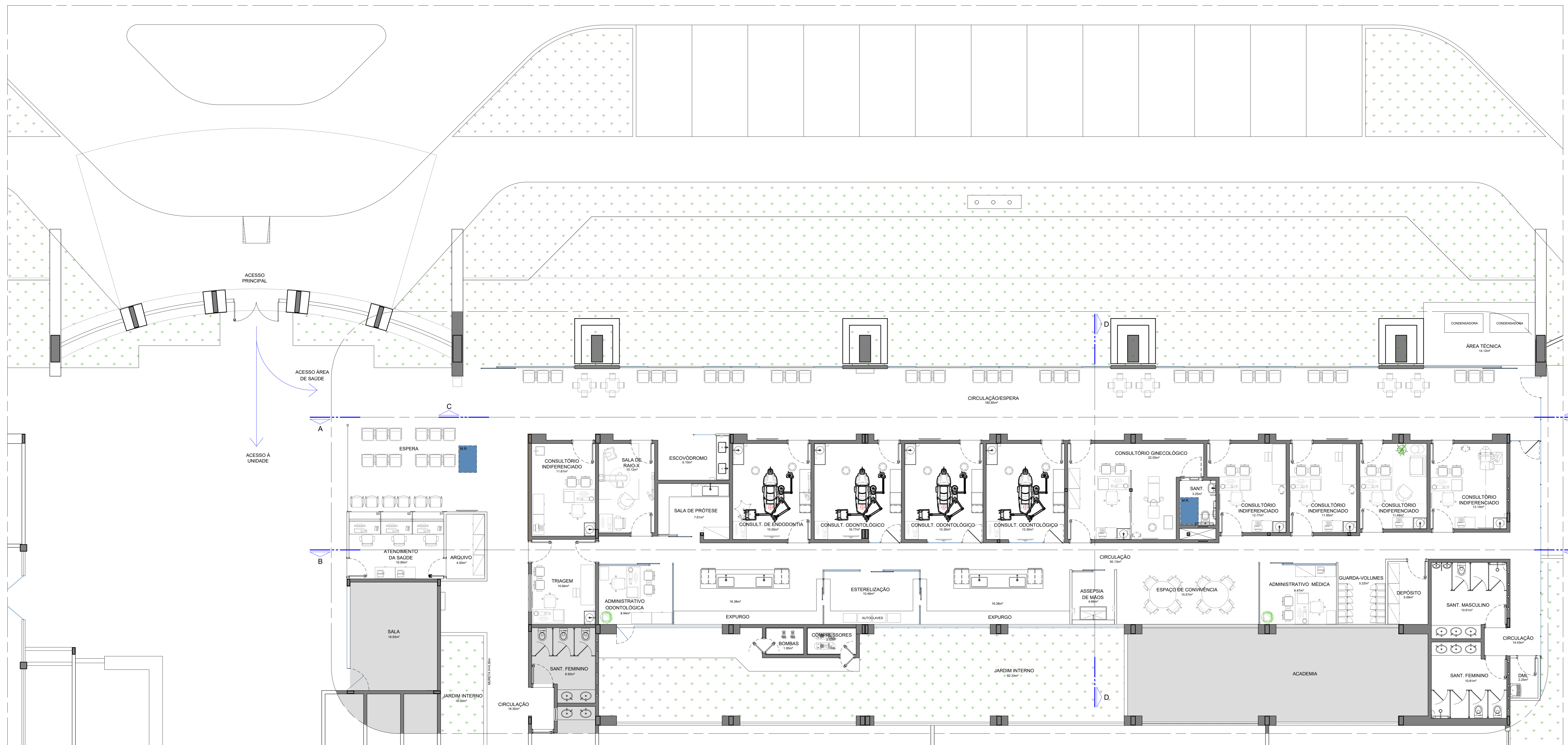

03 PLANTA BAIXA FUTURA
Escala: 1:100

- OBSERVAÇÕES
1. SERVIÇOS EM OBEDECIÊNCIA ÀS ESPECIFICAÇÕES GERAIS E NORMAS DA ABNT.
 2. QUALQUER ALTERAÇÃO DO PROJETO DEVERÁ SER SUBMETIDA À CONFRA E AO GESTOR DO CONTRATO DA OBRA DO SESC-DF, QUE DEVERÃO CARIMBAR E ASSINAR O APROVO A OBRA.
 3. OS PROJETOS COMPLEMENTARES SERÃO ELABORADOS PELA CONTRATADA E DEVERÃO OBEDECER AS NORMAS DA ABNT E CONTER ART. 171, DEVEDO SER APRESENTADOS A CONFRA E AO GESTOR DO SESC-DF PARA APROVO.
 4. DEVERÁ SER REALIZADA VISTORIA AO LOCAL PARA CONFIRMAR MEDIDAS DO PROJETO.

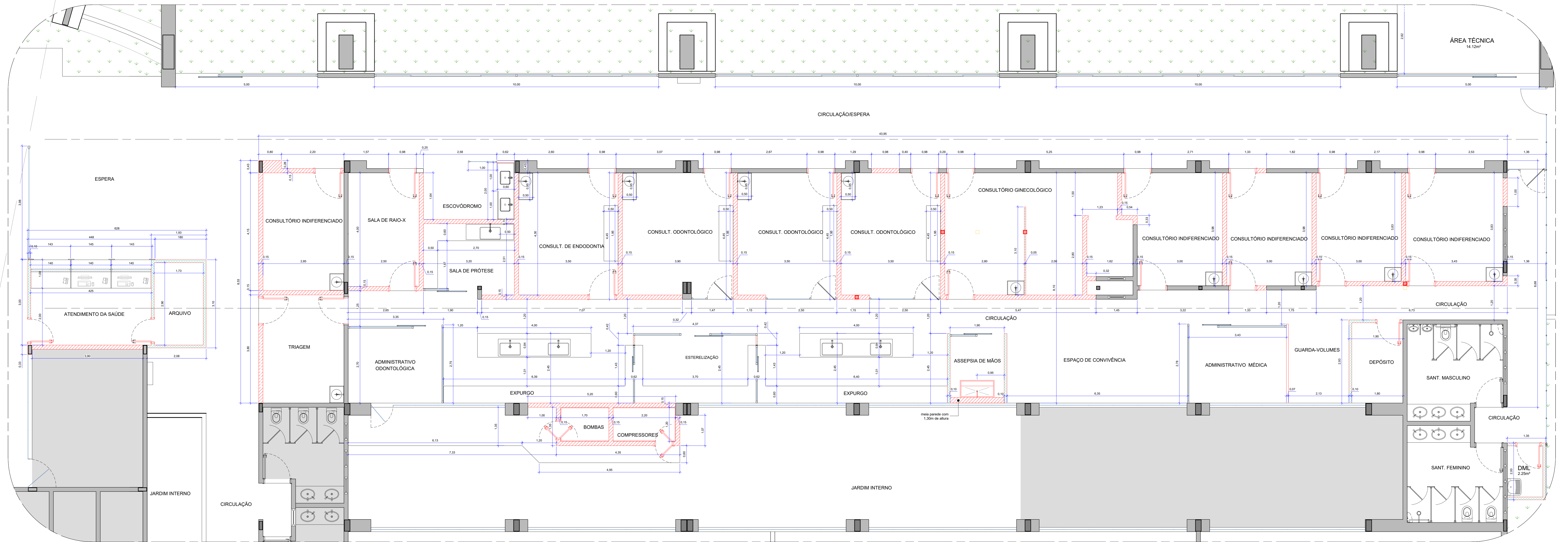

04 PLANTA CONSTRUIR
Esc. 1:50

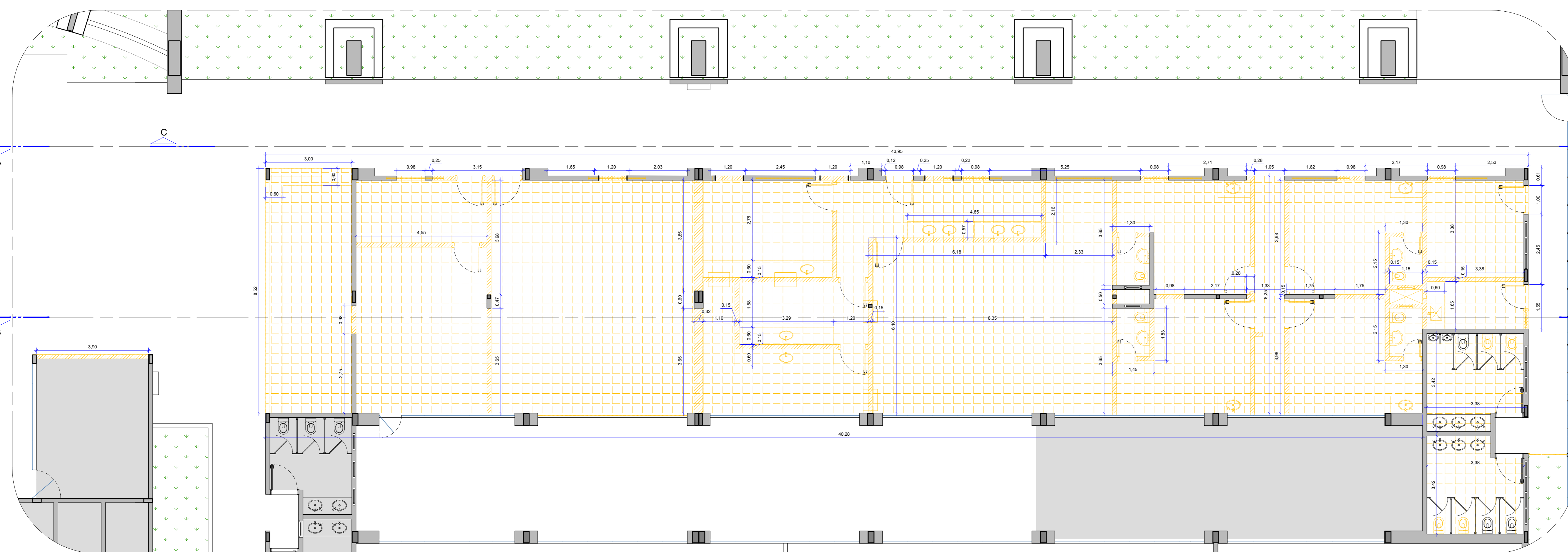

05 PLANTA DEMOLIR
Esc. 1:50

NOTAS - CONSTRUIR

APÓS OS SERVIÇOS DE DEMOLIÇÃO TODAS AS SUPERFÍCIES DEVERÃO SER RECOMPOSTAS, ASSIM COMO, PISOS OU REVESTIMENTOS CASO SEJAM DANIFICADOS. OS RASOS PROVENIENTES DA REMOÇÃO DAS INSTALAÇÕES DEVERÃO SER FECHADOS E TER SUAS SUPERFÍCIES REGULARIZADAS E ACABADAS.

LEGENDA - CONSTRUIR

PAREDES DE VEDAÇÃO

- ALVENARIA EXISTENTE - A MANTER
- ALVENARIA - A CONSTRUIR
- DRYWALL VERDE (RU) - A CONSTRUIR
- EQUIPAMENTO/ ESQUADRIA - A INSTALAR

NOTAS GERAIS

- AS COTAS REFEREM-SE ÀS MEDIDAS ACABADAS;
- DESENHOS EM METROS E DETALHES EM CENTÍMETROS;
- NÍVEIS EM METROS;
- PARA EXECUÇÃO, TODAS AS MEDIDAS DEVEM SER CONFERIDAS NO LOCAL.

OS SERVIÇOS DE DEMOLIÇÃO E REMOÇÃO DEVERÃO SER EXECUTADOS COM A PERFEITA SEGURANÇA NO DESENVOLVIMENTO DOS TRABALHOS E SEM CAUSAR DANOS ÀS ÁREAS ADJACENTES E ESTRUTURAS EXISTENTES. CASO OCORRA ALGUM DANO, AS PEÇAS OU EQUIPAMENTOS DEVERÃO SER SUBSTITUÍDOS POR IGUAL OU SIMILAR TÉCNICO.

NOTAS DEMOLIÇÃO

- CIRCULAÇÃO**
- REMOÇÃO DOS RODAPÊS DE POLIESTIRENO
 - REMOÇÃO DOS RODAPÊS DE POLIESTIRENO
 - REMOÇÃO DAS PORTAS DE MADEIRA
 - DEMOLIÇÃO DO PISO CERÂMICO, INCLUINDO TODAS AS SOLEIRAS

SALAS E CONSULTÓRIOS

- REMOÇÃO DOS MÓVEIS
- REMOÇÃO DOS RODAPÊS
- REMOÇÃO DAS PORTAS, GUARNIÇÃO E BATENTES
- REMOÇÃO DO PISO CERÂMICO
- DEMOLIR ALVENARIAS *CONFORME INDICADO
- DEMOLIR FORRO

SANIT.S (somente nos indicados)

- REMOÇÃO DAS PORTAS, GUARNIÇÃO E BATENTES
- REMOÇÃO DAS PEÇAS SANITÁRIAS E ACESSÓRIOS
- DEMOLIÇÃO DOS REVESTIMENTOS DE PISO E PAREDE *CONFORME INDICADO
- DEMOLIR ALVENARIAS *CONFORME INDICADO

COPA

- DEMOLIR ALVENARIAS
- REMOÇÃO DOS MÓVEIS
- REMOÇÃO DA BANCADA DE GRANITO (COM APROVEITAMENTO, A SER ENTREGUE AO SESC)
- DEMOLIÇÃO DOS REVESTIMENTOS DE PISO E PAREDE
- DEMOLIÇÃO DE ALVENARIAS PARA AMPLIAÇÃO DO ESPAÇO, *CONFORME INDICADO

LEGENDA - DEMOLIÇÃO

PAREDES DE VEDAÇÃO

- ALVENARIA EXISTENTE - A MANTER
- ÁREAS EXISTENTES - A MANTER
- ALVENARIA - A DEMOLIR
- EQUIPAMENTO/ MÓVEIS - A REMOVER

PAVIMENTAÇÃO

- PISO CERÂMICO - A DEMOLIR

OBSERVAÇÕES

1. SERVIÇOS EM OBEDECIÊNCIA ÀS ESPECIFICAÇÕES GERAIS E NORMAS DA ABNT.
2. QUALQUER ALTERAÇÃO DO PROJETO DEVERÁ SER SUBMETIDA À CONFIRMAÇÃO E AO GESTOR DO CONTRATO DA OBRA DO SESC-DF, QUE DEVERÃO CARIMBAR E ASSINAR O APROVO A OBRA.
3. OS PROJETOS COMPLEMENTARES SERÃO ELABORADOS PELA CONTRATADA E DEVERÃO OBEDECER AS NORMAS DA ABNT E CONTER ART. 171, DEVENDO SER APRESENTADOS A CONFIRMAÇÃO E AO GESTOR DO SESC-DF PARA APROVO.
4. DEVERÁ SER REALIZADA VISTORIA AO LOCAL PARA CONFIRMAR MEDIDAS DO PROJETO.

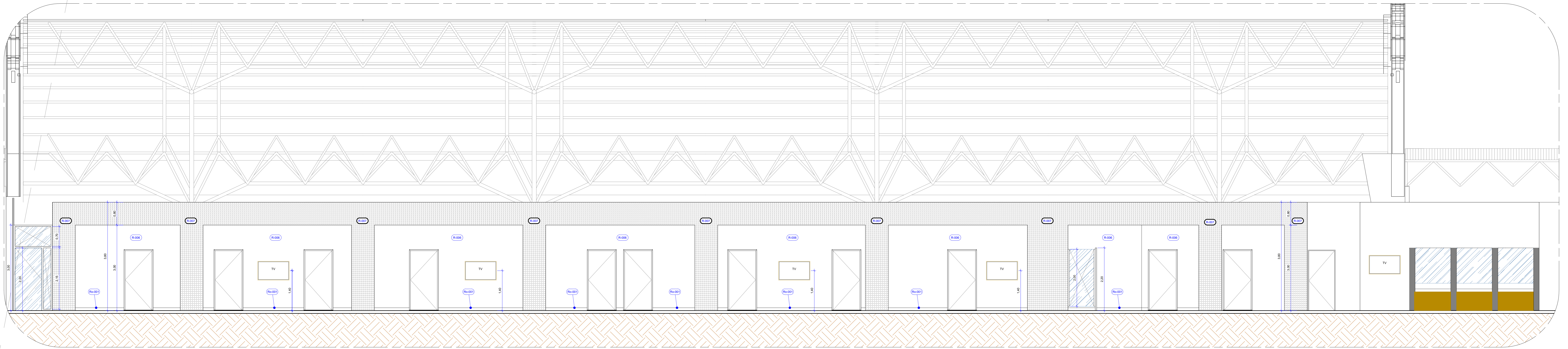

06
PR
CORTE AA
Esc. 1:50

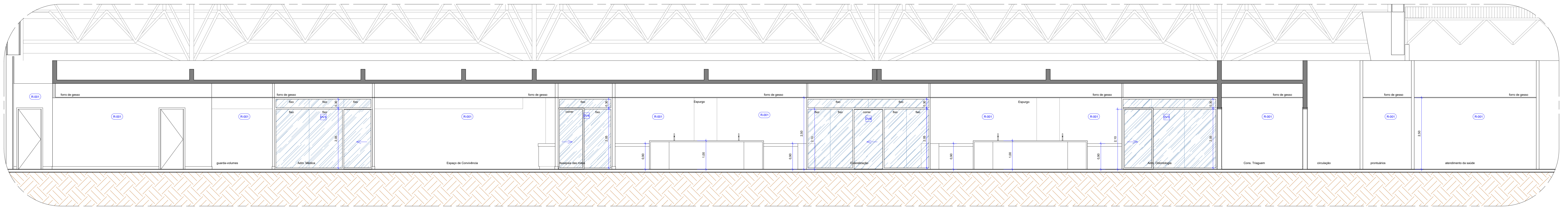

07
PR
CORTE BB
Esc. 1:50

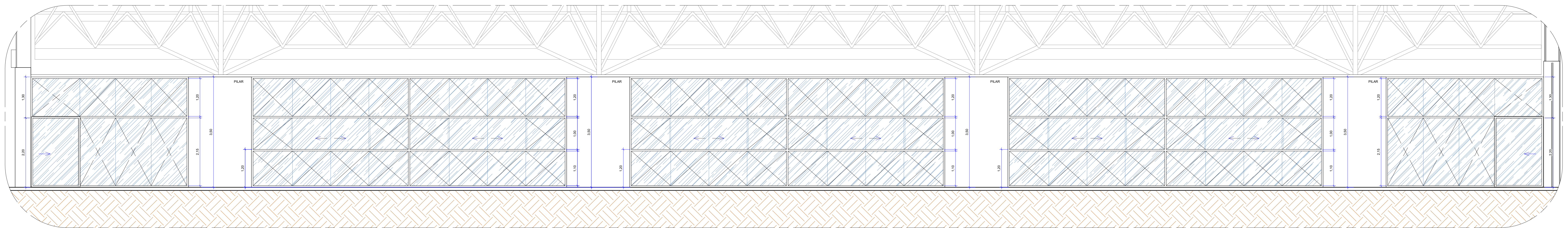

08
PR
CORTE CC
Esc. 1:50

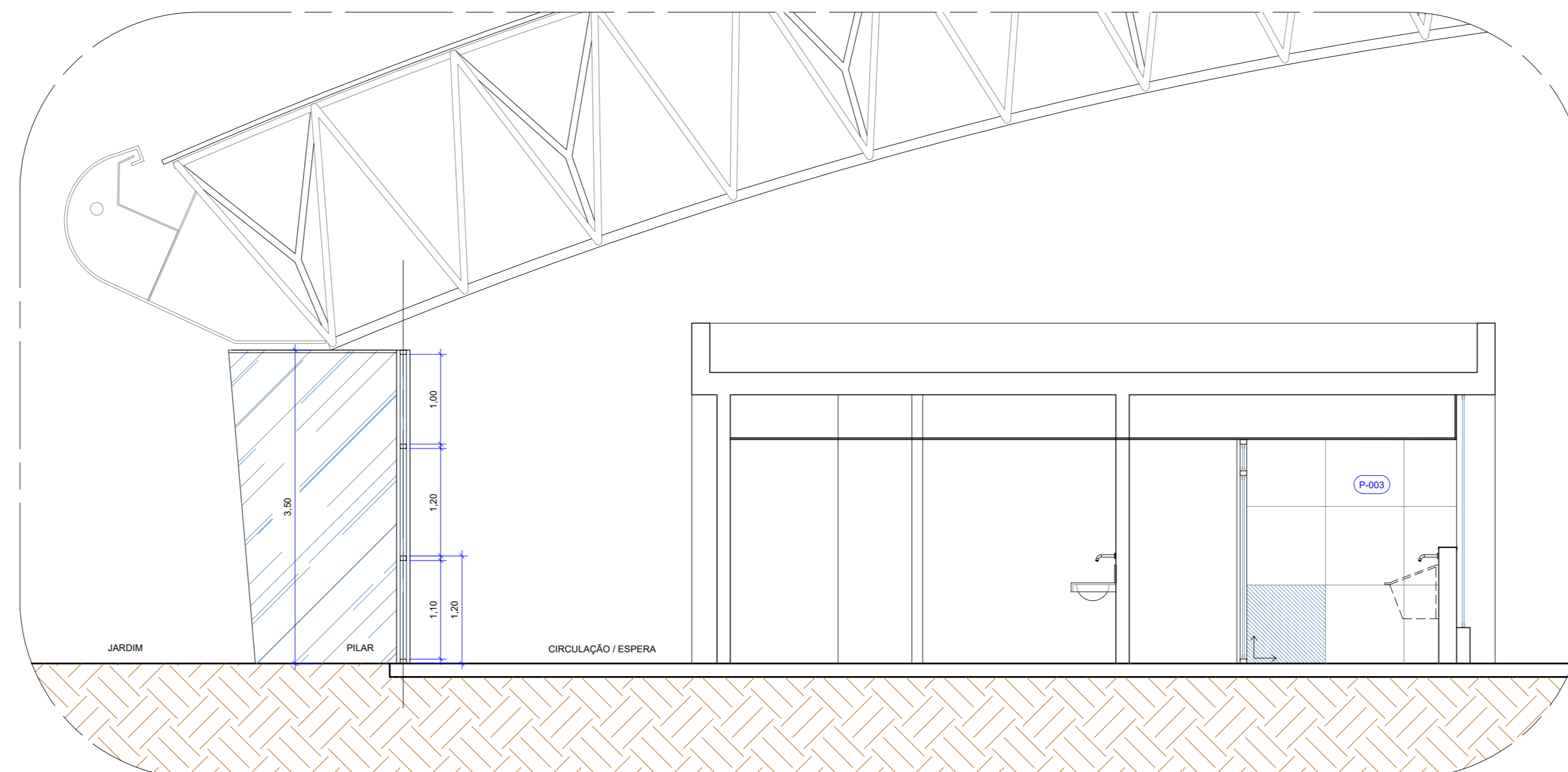

09
PR
CORTE DD
Esc. 1:50

- OBSERVAÇÕES
- SERVIÇOS EM OBEDECIÊNCIA AS ESPECIFICAÇÕES GERAIS E NORMAS DA ABNT;
 - QUALQUER ALTERAÇÃO DO PROJETO DEVERÁ SER SUBMETIDA À COINFRA E AO GESTOR DO CONTRATO DA OBRA DO SESC-DF, QUE DEVERÃO CARIMBAR E ASSINAR O APROVO A OBRA;
 - OS PROJETOS COMPLEMENTARES SERÃO ELABORADOS PELA CONTRATADA E DEVERÃO OBEDECER AS NORMAS DA ABNT E CONTER ART. 17.1, DEVENDO SER APRESENTADOS A COINFRA E AO GESTOR DO SESC-DF PARA APROVO;
 - DEVERÁ SER REALIZADA VISTORIA AO LOCAL, PARA CONFIRMAR MEDIDAS DO PROJETO.

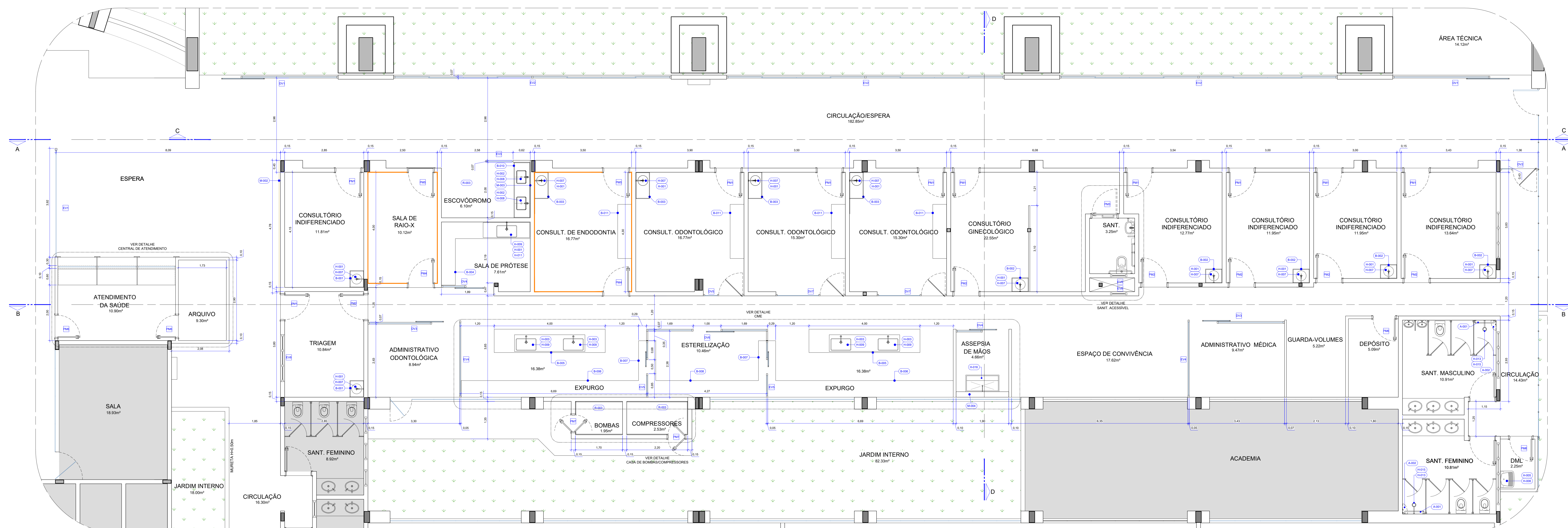

10 PLANTA TÉCNICA
Esc.: 1/50

PAREDES DE VEDAÇÃO

ALVENARIA, ALTURA DO PISO AO TETO
DRYWALL BRANCO (ST) PAREDE EM DRYWALL COMPOSTA POR PLACAS DE GESSO ACARTONADO BRANCO (ST), ESPESURA 12,5 mm, COM DUAS FACES SIMPLES, FIXADA À ESTRUTURA DE AÇO GALVANIZADO COM MONTANTES E GUIAS DE 4x 20 mm.
DRYWALL VERDE (RU) PAREDE EM DRYWALL COMPOSTA POR PLACAS DE GESSO ACARTONADO RESISTENTE A UMIDADE (RU), ESPESURA 12,5 mm, COM DUAS FACES SIMPLES, FIXADA À ESTRUTURA DE AÇO GALVANIZADO COM MONTANTES E GUIAS DE 4x 20 mm.

MATERIAS E ACABAMENTOS

T-000	TETO - FORROS	B-000	BANCADAS
R-000	REVESTIMENTO - PAREDES	E-000	EQUIPAMENTOS
P-000	PISOS	H-000	PEÇAS HIDRÁULICAS
Ro-000	RODAPÉS	M-000	MOBILIÁRIO
So-000	SOLEIRAS	A-000	ACESSIBILIDADE

ESPECIFICAÇÃO DE MATERIAIS

COD	DESCRIÇÃO
B-001	60X60 CM - BANCADA EM QUARTZO BRANCO (SILESTONE WHITE STORM POLIDO) COM SAIA RETA H=10 CM
B-002	60X60 CM - BANCADA EM QUARTZO BRANCO (SILESTONE WHITE STORM POLIDO) COM SAIA RETA H=10 CM
B-003	85X60 CM - BANCADA EM QUARTZO BRANCO (SILESTONE WHITE STORM POLIDO) COM SAIA RETA H=10 CM
B-004	168X50 / 320X60 CM - BANCADA EM T.M. EM QUARTZO BRANCO (SILESTONE WHITE STORM POLIDO) COM SAIA RETA H=10 CM
B-005	40X205 CM - BANCADA EM QUARTZO BRANCO (SILESTONE WHITE STORM POLIDO) COM SAIA RETA H=10 CM
B-006	60X60 CM - BANCADA EM QUARTZO BRANCO (SILESTONE WHITE STORM POLIDO) COM SAIA RETA H=10 CM
B-007	205X62 CM - BANCADA EM QUARTZO BRANCO (SILESTONE WHITE STORM POLIDO) COM SAIA RETA H=10 CM
B-008	370X60 CM - BANCADA EM QUARTZO BRANCO (SILESTONE WHITE STORM POLIDO) COM SAIA RETA H=10 CM
B-009	160X90 CM - BANCADA EM QUARTZO BRANCO (SILESTONE WHITE STORM POLIDO) COM SAIA RETA H=10 CM
B-010	200X60 CM - BANCADA EM QUARTZO BRANCO (SILESTONE WHITE STORM POLIDO) COM SAIA RETA H=10 CM
B-011	165X60 CM - BANCADA EM QUARTZO BRANCO (SILESTONE WHITE STORM POLIDO) COM SAIA RETA H=10 CM
H-001	80X400 MM COM ELEMENTOS DE FIXAÇÃO E INSTALAÇÃO HIDRÁULICA
H-002	TORNEIRA DE MESA COM FECHAMENTO AUTOMÁTICO PARA LAVATORIO, ACABAMENTO CROMADO

H-003	TORNEIRA GOURMET DE MESA, MONOCOMANDO, COM DUCHA EXTENSÍVEL, ACABAMENTO EM AÇO ESCOVADO
H-004	TORNEIRA DE MESA PARA COZINHA, BICA GIRATÓRIA COM AREJADOR ARTICULADO, ACOMIAMENTO POR ALAVANCA, MECANISMO 1/4 DE VOLTA
H-005	TORNEIRA DE PAREDE PARA JARDIM E TANQUE COM ADAPTADOR DE MANGUEIRA, MECANISMO 1/4 DE VOLTA
H-006	TANQUE DE LOUÇA 40L, COM COLUNA, DE CERÂMICA ESMALTADA IMPERMEÁVEL, NA COR BRANCA
H-007	CUBA DE EMBUTIR REDONDA BRANCO, DIM.: 360x360x145mm mm COM VÁLVULA E ELEMENTOS DE FIXAÇÃO E INSTALAÇÃO HIDRÁULICA
H-008	CUBA DE EMBUTIR RETANGULAR, DIM.: 480x355 mm COM ELEMENTOS DE FIXAÇÃO E INSTALAÇÃO HIDRÁULICA
H-009	CUBA DE EMBUTIR TRAMONTINA DESIGN COLLECTION QUADRAM UNDERMOUNT EM AÇO INOX COM ACABAMENTO SCOTCH BRITE 70 U/LIN. 740X440 MM COM ELEMENTOS DE FIXAÇÃO E INSTALAÇÃO HIDRÁULICA
H-010	CUBA DE EMBUTIR TRAMONTINA DORA 50 BL. RE EM AÇO INOX ACETINADO COM VÁLVULA E ESCAPE DIM.: 500X450 MM COM ELEMENTOS DE FIXAÇÃO E INSTALAÇÃO HIDRÁULICA
H-011	INSTALAÇÃO DE CAIXA DE RETENÇÃO DE GESSO
H-012	INSTALAÇÃO DE CAIXA DE GORDURA

H-013	CHUVEIRO ELÉTRICO 3 TEMPERATURAS, 220V - 4500W, NA COR BRANCA
H-014	CONJUNTO DE ACABAMENTO E REGISTRO DE GAVETA 1 E 1 COM CANOPLA
H-015	CONJUNTO DE ACABAMENTO E REGISTRO DE PRESSÃO 1 E 1 COM CANOPLA
H-016	PIA DE ASEPSIA INOX - LAVATORIO CIRURGICO (FORNECIDO PELO SESC)
E-006	DISPENSER PARA SABÃO LÍQUIDO / ALCOOL EM GEL
E-007	DISPENSER PARA TOALHA DE PAPEL INTERFOLHADA
E-008	DISPENSER PARA PAPEL HIGIÊNICO ROLÃO
A-001	BARRA DE APOIO EM T, FIXA EM AÇO INOXIDÁVEL, Ø=30 mm A 35mm - ACABAMENTO POLIDO
A-002	APARADOR PEQUENO EM LAMINADO MELAMÍNICO ESTRUTURAL TS-10mm COM ACABAMENTO TEXTURIZADO
M-001	PANEL DE MDF AMADERADO COM 10 CM DE ESPESURA FIXADO NA PAREDE, COM VÃO PARA TV E PRATELEIRA SUPERIOR, DETALHES COM FRISOS DE 3 CM
M-002	PANEL DE MDF AMADERADO COM 10 CM DE ESPESURA FIXADO NA PAREDE, DETALHES COM FRISOS DE 3 CM
M-003	ESPELHO CRISTAL PRATA 6 mm LAMINADO, LAPIDAÇÃO RETA, DIM.: 200x120 cm, COLADO
M-004	APARADOR PEQUENO EM LAMINADO MELAMÍNICO ESTRUTURAL TS-10mm COM ACABAMENTO TEXTURIZADO

QUADRO DE ABERTURAS

ESQUADRIA	DIMENSÕES	DESCRIÇÃO	QUANT.
PM1	90 x 210	Porta de abrir em madeira, folha com núcleo sólido, com acabamento em laminado melamínico na cor branca, incluído batente, garnição, ferragens e fechadura tipo alavanca, acabamento escovado.	10
PM2	90 x 210	Porta de abrir em madeira, folha com núcleo sólido, com acabamento em laminado melamínico na cor branca, incluído batente, garnição e ferragens, com controle de acesso e abertura eletrônica com sensor de aproximação das mãos próximo as portas, por fora e por dentro dos consultórios.	08
PM3	90 x 210	Porta acessível de abrir em madeira, conforme NBR 9050/2015, com acabamento laminado melamínico na cor branca, com fechadura tipo estelante e magnética tipo alavanca com 270 papéis (com placa aço inox, manopla alavanca com moda de retorno e pushbar horizontal).	01
PM4	90 x 210	Porta de abrir em madeira, com visor plano/fixo (porta com chumbo e visor de proteção para raios-x), com acabamento em laminado melamínico na cor branca, incluído batente, garnição, ferragens e fechadura tipo alavanca, acabamento escovado.	02
PM5	90 x 210	Porta de abrir em madeira (porta com chumbo para proteção de raios-x) e com acabamento em laminado melamínico na cor branca, incluído batente, garnição, ferragens e fechadura tipo alavanca, acabamento escovado.	02
PM6	90 x 210	Porta de abrir em madeira, folha com núcleo sólido, com acabamento em laminado melamínico na cor branca, incluído batente, garnição, ferragens e fechadura tipo alavanca, acabamento escovado.	04
PM7	60 x 210	Porta dupla de abrir em madeira, com folhas com núcleo sólido, com acabamento em laminado melamínico na cor branca, incluído batente, garnição, ferragens e fechadura tipo alavanca.	02
DV1	500 x 350	Divisão de esquadria com vidro temperado, segundo padrão da Unidade, com estrutura em alumínio com dimensões e cor iguais aos existentes, conforme projeto arquitetônico, DIM.: 500x350 cm. Com porta de correr com 1 folha, DIM.: 190x220 cm. Inclui ferragens e fechaduras acabamentos escovados.	02
DV2	138 x 300	Divisão de esquadria com vidro temperado, segundo padrão da Unidade, com estrutura em alumínio com dimensões e cor iguais aos existentes, conforme projeto arquitetônico, DIM.: 138x300 cm. Com porta de correr com 1 folha, DIM.: 190x220 cm. Inclui ferragens e fechaduras acabamentos escovados, com controle de acesso e abertura eletrônica com sensor para cartões de aproximação.	01
DV3	330 x 250	Divisão de esquadria com vidro temperado, com estrutura em alumínio na cor branca, conforme projeto arquitetônico, DIM.: 330x250 cm.	02

QUADRO DE ABERTURAS

ESQUADRIA	DIMENSÕES	DESCRIÇÃO	QUANT.
DV4	190 x 250	Divisão de esquadria com vidro temperado, com estrutura em alumínio na cor branca, conforme projeto arquitetônico, DIM.: 190x250 cm. Com porta de correr com 1 folha, DIM.: 100x220 cm. Inclui ferragens e fechaduras acabamentos escovados, com controle de acesso e abertura eletrônica com sensor de aproximação das mãos próximo as portas, por fora e por dentro dos consultórios.	02
DV5	147 x 220	Divisão de esquadria com vidro temperado, com estrutura em alumínio na cor branca, conforme projeto arquitetônico, DIM.: 147x220 cm. Com porta de abrir com 1 folha, DIM.: 100x220 cm. Inclui ferragens e fechaduras acabamentos escovados, com controle de acesso e abertura eletrônica com sensor de aproximação das mãos próximo as portas, por fora e por dentro dos consultórios.	01
DV6	437 x 250	Divisão de esquadria com vidro temperado, com estrutura em alumínio na cor branca, conforme projeto arquitetônico, DIM.: 437x250 cm. Com porta de abrir com 1 folha, DIM.: 100x220 cm. Inclui ferragens e fechaduras acabamentos escovados, com controle de acesso e abertura eletrônica com sensor de aproximação das mãos próximo as portas, por fora e por dentro dos consultórios.	01
DV7	250 x 220	Divisão de esquadria com vidro temperado, com estrutura em alumínio na cor branca, conforme projeto arquitetônico, DIM.: 250x220 cm. Com porta de abrir com 1 folha, DIM.: 100x220 cm. Inclui ferragens e fechaduras acabamentos escovados, com controle de acesso e abertura eletrônica com sensor de aproximação das mãos próximo as portas, por fora e por dentro dos consultórios.	02
EV1	365 x 250	Divisão de esquadria com vidro temperado (fixo), segundo padrão da Unidade, com estrutura em alumínio com dimensões e cor iguais aos existentes, conforme projeto arquitetônico, DIM.: 365x250 cm.	01
EV2	1000 x 350	Divisão de esquadria com vidro temperado, segundo padrão da Unidade, com estrutura em alumínio com dimensões e cor iguais aos existentes, conforme projeto arquitetônico, DIM.: 1000x350 cm. Com duas janelas de correr, com 2 folhas fixas e duas de correr, DIM.: 125x120 cm, em cada vão de abertura. Inclui ferragens e fechaduras acabamentos escovados.	03
EV3	100 x 220	Divisão de esquadria com vidro temperado, com estrutura em alumínio na cor branca, conforme projeto arquitetônico, DIM.: 100x220 cm.	01
EV4	275 x 250	Divisão de esquadria com vidro temperado, com estrutura em alumínio na cor branca, conforme projeto arquitetônico, DIM.: 275x250 cm.	02
EV5	203 x 160	Divisão de esquadria com vidro temperado, com estrutura em alumínio na cor branca, conforme projeto arquitetônico, DIM.: 203x160 cm. Com janela de correr com 1 folha, DIM.: 50x180 cm. Inclui ferragens e fechaduras acabamentos escovados.	02
EV6		Reinstalação de esquadria existente, segundo padrão da unidade, conforme projeto arquitetônico.	03

NOTAS GERAIS

- BONECAS DE PORTAS NÃO COTADAS, TERÃO NO MÍNIMO 5 cm LIVRE;
 - OS MONTANTES DAS DIVISÓRIAS DE DRYWALL DEVEM SER FIXADOS NA ESTRUTURA DA ESQUADRIA, CENTRALIZADOS NO EIXO DO PERFIL VERTICAL;
 - TODAS AS NOVAS PAREDES (ALVENARIA/DRYWALL) DEVERÃO RECEBER RODAPÉ, CONFORME R-001;
 - AS PORTAS PM4 E PM5 SERÃO PROTEGIDAS COM LAMINADO DE CHUMBO, CONFORME ESPECIFICADO;
 - TODOS OS VIDROS DEVERÃO SER TEMPERADOS, INCLOR DE 10MM, E DE BOA QUALIDADE;
 - AS COTAS REFEREM-SE ÀS MEDIDAS ACABADAS;
 - DESENHOS EM METROS E DETALHES EM CENTÍMETROS;
 - NÍVEIS EM METROS;
 - PARA EXECUÇÃO, TODAS AS MEDIDAS DEVEM SER CONFERIDAS NO LOCAL.
- OBSERVAÇÕES**
- SERVIÇOS EM OBEDECIÊNCIA ÀS ESPECIFICAÇÕES GERAIS E NORMAS DA ABNT;
 - QUALQUER ALTERAÇÃO DO PROJETO DEVERÁ SER SUBMETIDA À COINFRA E AO GESTOR DO CONTRATO DA OBRA DO SESC-DF, QUE DEVERÃO CARIMBAR E ASSINAR O APROVO À OBRA;
 - OS PROJETOS COMPLEMENTARES SERÃO ELABORADOS PELA CONTRATADA E DEVERÃO OBEDECER ÀS NORMAS DA ABNT E CONTER ART. RT. DEVENDO SER APRESENTADOS À COINFRA E AO GESTOR DO SESC-DF PARA APROVO;
 - DEVERÁ SER REALIZADA VISTORIA AO LOCAL, PARA CONFIRMAR MEDIDAS DO PROJETO.

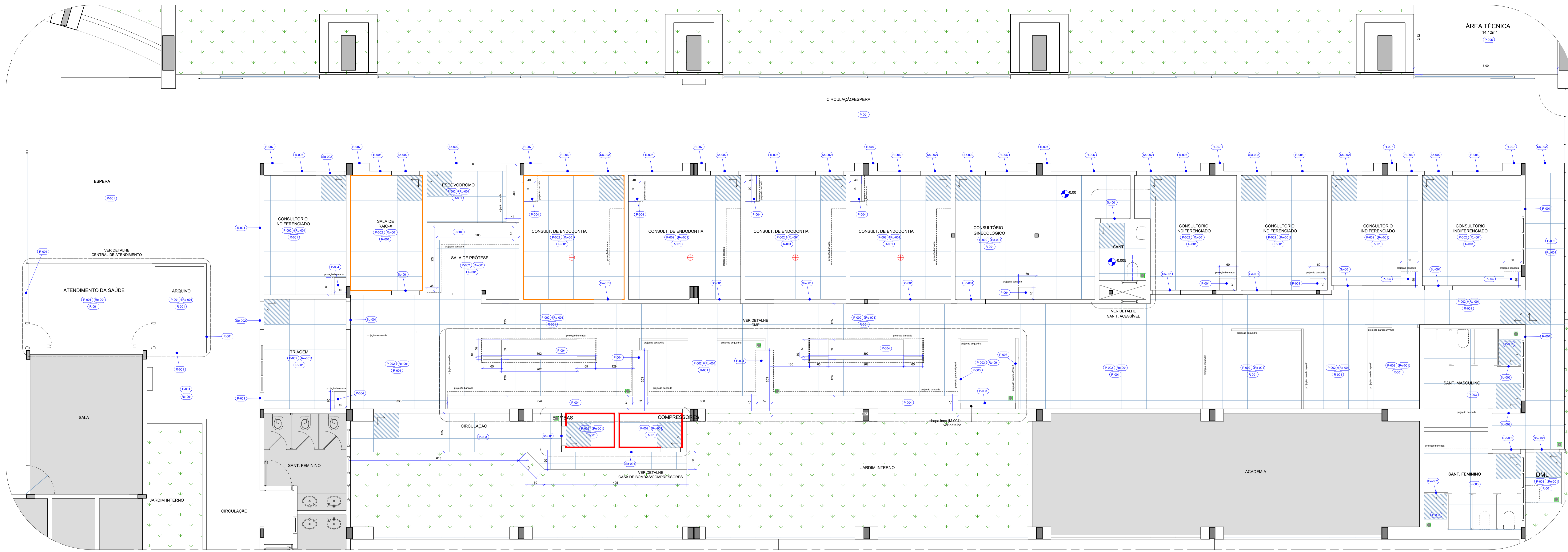

11 PLANTA TÉCNICA - INDICAÇÃO DE PONTOS
Esc: 1/50

NOTAS PISO

- AS COTAS REFEREM-SE ÀS MEDIDAS ACABADAS;
- NÍVEIS EM METROS;
- PARA EXECUÇÃO, TODAS AS MEDIDAS DEVEM SER CONFERIDAS NO LOCAL;
- APÓS A DEMOLIÇÃO DOS REVESTIMENTOS EXISTENTES, TODO O CONTRAPISO DEVERÁ SER NIVELADO;
- O CME, DML E TODOS OS SANITÁRIOS TERÃO PISO E PAREDE IMPERMEABILIZADOS;
- NOS COMPARTIMENTOS ONDE HAJA RALOS OU GRELHAS, DEVERÃO SER OBSERVADOS OS CAIMENTOS ADEQUADOS EM SUAS DIREÇÕES;

LEGENDA

SIMBOLOGIA	
	INÍCIO DA PAGINAÇÃO
	PROJEÇÃO SUPERIOR
	PROJEÇÃO EQUIPAMENTO FIXO
	ARGAMASSA BARIÁTADA, PARA PROTEÇÃO DE RAIO-X, APLICADA NA PARTE INTERNA DA PAREDE DE ALVENARIA
	PAREDE COM REVESTIMENTO PARA PROTEÇÃO ACÚSTICA

EQUIPAMENTOS

RALO GRELHA INOX COM CAIXILHO ROTATIVO ABRE E FECHA - 15 x 15 cm

MATERIAS E ACABAMENTOS

	TETO - FORROS		SOLEIRAS
	PISOS		RODAPÉS
	REVESTIMENTO - PAREDES		

ESPECIFICAÇÃO DE MATERIAIS

COD	DESCRIÇÃO
T-001	FORRO EXISTENTE
T-002	FORRO DE GESSO ACARTONADO, CONFORME PLANTA, FIXADO À ESTRUTURA METÁLICA. ESPESURA DE 12,5 mm. ESTRUTURA METÁLICA FORMADA POR PERPIS GALVANIZADOS E POR PEÇAS METÁLICAS ZINCADAS COMPLEMENTARES. REVESTIDA COM MASSA CORRIDA E PINTURA ACRÍLICA IMPERMEABILIZANTE E ANTI MOFO - ACABAMENTO FOSCO - COR BRANCO NÉVE
P-001	PISO EXISTENTE
P-002	REVESTIMENTO CERÂMICO TIPO PORCELANATO TÉCNICO, ALTO TRAFEGO, DIM: 67,7x67,7 cm, NA COR BRANCA, BORDA RETIFICADA, ACABAMENTO ACETINADO. REF: YORK WH ACETINADO. PORTINARI APLICADO COM JUNTA DE ASSENTAMENTO 1,5 mm E REJUNTE ACRÍLICO QUARTIZOLIT NA COR BEGE
P-003	REVESTIMENTO CERÂMICO TIPO PORCELANATO TÉCNICO, ALTO TRAFEGO, DIM: 67,7x67,7 cm, NA COR SOR, BORDA RETIFICADA, ACABAMENTO NATURAL HARD. REF: YORK SOR HARD, PORTINARI APLICADO COM JUNTA DE ASSENTAMENTO 1,5 mm E REJUNTE ACRÍLICO QUARTIZOLIT NA COR ONÇA PLATINO
P-004	BASE DE ALVENARIA PARA ARMÁRIO DE BANCADA - H=10CM, COM RODAPÊ EM POLIESTIRENO COM 10CM DE ALTURA, NA COR BRANCA - REF: SANTA LUZIA

COD	DESCRIÇÃO
P-005	PISO DE CONCRETO ARMADO POLIDO, PARA INSTALAÇÃO DE CONDENSADORAS DE AR-CONDICIONADO ACETINADO. REF: HEXAGONAL 22,6. CERÂMICAS ATLAS - JUNTA DE ASSENTAMENTO 2 mm E REJUNTE ACRÍLICO QUARTIZOLIT NA COR DA PEÇA
R-001	PAREDE ALVENARIA OU DRYWALL, REVESTIDA COM MASSA CORRIDA E PINTURA ACRÍLICA PREMIUM. ACABAMENTO FOSCO NA COR BRANCO GELO. REF: DECORA ACRÍLICO PREMIUM - CORAL
R-002	REVESTIMENTO CERÂMICO PARA PAREDES INTERNAS DIM: 33 x 60 cm NA COR BRANCA. BORDA RETIFICADA, ACABAMENTO BRILHANTE. REF: LINHA GLACIER WHITE BR - PORTOBELLO. APLICADAS NA VERTICAL DO PISO AO TETO, JUNTA DE ASSENTAMENTO 2 mm E REJUNTE ACRÍLICO QUARTIZOLIT NA COR BRANCA
R-003	REVESTIMENTO CERÂMICO PARA PAREDES INTERNAS DIM: 33 x 60 cm NA COR BRANCA. BORDA RETIFICADA, ACABAMENTO BRILHANTE. REF: LINHA GLACIER WHITE BR - PORTOBELLO. APLICADAS NA VERTICAL DA PARTE INTERNA DA PAREDE DE ALVENARIA, E REVESTIDA COM MASSA CORRIDA E PINTURA ACRÍLICA PREMIUM. ACABAMENTO FOSCO NA COR BRANCO GELO. REF: DECORA ACRÍLICO PREMIUM - CORAL
R-004	REVESTIMENTO CERÂMICO DIM: 29x29 cm, NA COR BRANCO ONDA BR, BORDA NÃO RETIFICADA E ACABAMENTO BRILHANTE. REF: BRANCO ONDA BR - ELIANE. APLICADA CONFORME INDICAÇÃO NOS DESENHOS, JUNTA DE ASSENTAMENTO 2 mm (após teste com o piso) E REJUNTE ACRÍLICO QUARTIZOLIT NA COR BRANCA

COD	DESCRIÇÃO
R-005	REVESTIMENTO CERÂMICO, DIM: 22x22 cm HEXAGONAL, CORES CONFORME LEGENDA, ACABAMENTO ACETINADO. REF: HEXAGONAL 22,6. CERÂMICAS ATLAS - JUNTA DE ASSENTAMENTO 2 mm E REJUNTE ACRÍLICO QUARTIZOLIT NA COR DA PEÇA
R-006	PAREDE ALVENARIA OU DRYWALL, REVESTIDA COM MASSA CORRIDA E PINTURA ACRÍLICA PREMIUM. ACABAMENTO ACETINADO NA COR BRANCO GELO. REF: DECORA ACRÍLICO PREMIUM - CORAL
R-007	REVESTIMENTO CERÂMICO COM REAPROVEITAMENTO NO PADRÃO EXISTENTE, CASO FALTE ALGUMA PEÇA DE REAPROVEITAMENTO PARA COMPLEMENTAR DEVERÁ SER UTILIZADO REVESTIMENTO CERÂMICO SIMILAR. SOLERA EM GRANTO BRANCO PRIME, DIM: DE ACORDO COM O VÃO, ESPESURA DE 2 cm, SUPERFÍCIES EXPOSTAS POLIDAS E LUSTRADAS E ACABAMENTOS APARENTES RETOS
So-001	SOLERA EM GRANTO BRANCO PRIME, DIM: DE ACORDO COM O VÃO, ESPESURA DE 2 cm, SUPERFÍCIES EXPOSTAS POLIDAS E LUSTRADAS E ACABAMENTOS APARENTES RETOS
Ro-001	RODAPÊ EM POLIESTIRENO COM 10CM DE ALTURA NA COR BRANCA - REF: SANTA LUZIA

- OBSERVAÇÕES**
- SERVIÇOS EM OBEDENCIA ÀS ESPECIFICAÇÕES GERAIS E NORMAS DA ABNT;
 - QUALQUER ALTERAÇÃO DO PROJETO DEVERÁ SER SUBMETIDA À COINFRA E AO GESTOR DO CONTRATO DA OBRA DO SESC-DF, QUE DEVERÃO CARIMBAR E ASSINAR O APROVO A OBRA;
 - OS PROJETOS COMPLEMENTARES SERÃO ELABORADOS PELA CONTRATADA E DEVERÃO OBEDECER ÀS NORMAS DA ABNT E CONTER ART/RRT, DEVENDO SER APRESENTADOS À COINFRA E AO GESTOR DO SESC-DF PARA APROVO;
 - DEVERÁ SER REALIZADA VISTORIA AO LOCAL, PARA CONFIRMAR MEDIDAS DO PROJETO.

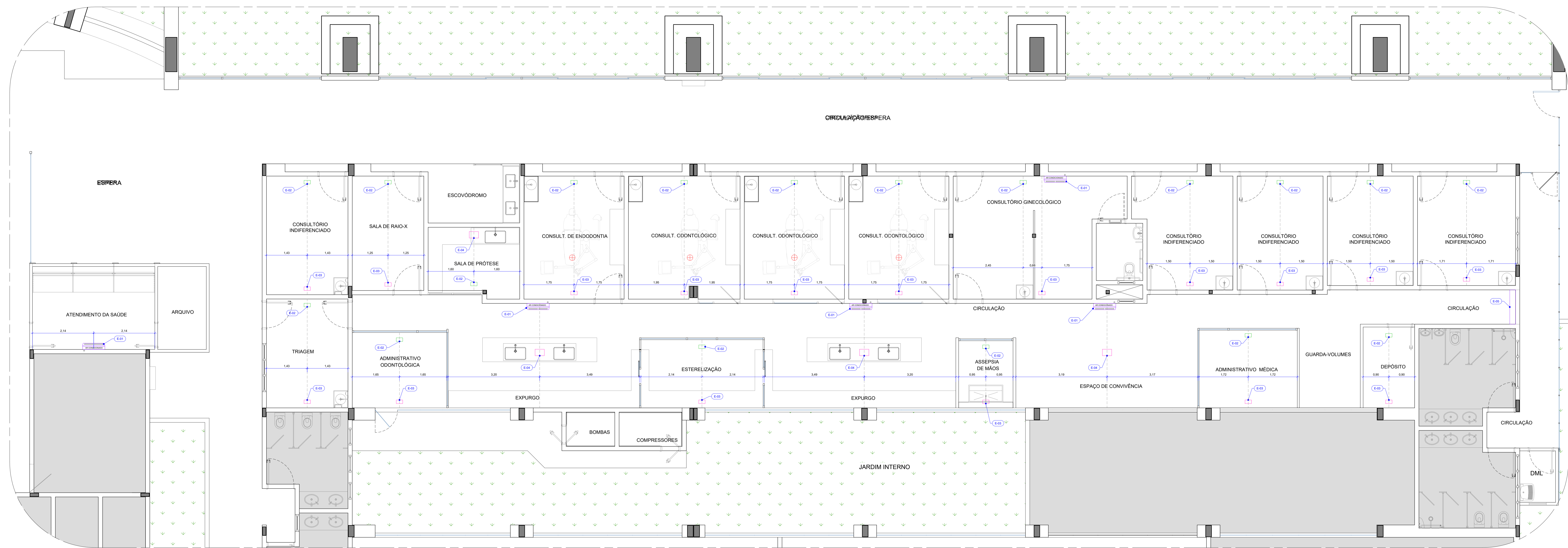

12 PLANTA TÉCNICA - TRATAMENTO DE AR
Esc: 1/50

LEGENDA - SISTEMA DE RENOVACÃO DE AR

	GRELHA DE INSUFLAMENTO DE AR
	GRELHA DE EXAUSTÃO DE AR
	APARELHO DE AR CONDICIONADO
PEÇAS E COMPLEMENTOS	
	EQUIPAMENTOS

ESPECIFICAÇÃO DE MATERIAIS

COD	DESCRIÇÃO
E-001	PONTO DE INSTALAÇÃO PARA INSTALAÇÃO DE APARELHO DE AR-CONDICIONADO.
E-002	PONTO DE INSTALAÇÃO DE INSUFLAMENTO DE AR, CONFORME PROJETO ESPECÍFICO.
E-003	PONTO DE INSTALAÇÃO DE EXAUSTOR DE AR, CONFORME PROJETO ESPECÍFICO. GRELHA COM DIMENSÃO DE 12,5 X 22,5 CM.
E-004	PONTO DE INSTALAÇÃO DE EXAUSTOR DE AR, CONFORME PROJETO ESPECÍFICO. GRELHA COM DIMENSÃO DE 25,2 X 30,2 CM.
E-005	PONTO DE CORTINA DE VENTO, CONFORME PROJETO ESPECÍFICO.

- NOTAS GERAIS**
- O PROJETO DE INSTALAÇÕES DO SISTEMA DE RENOVACÃO DE AR, SERÁ PRODUZIDO POR PROFISSIONAL ESPECIALIZADO, POSTERIOR A APROVAÇÃO.
 - TODOS OS AMBIENTES INTERNOS POSSUIRÃO SISTEMA DE RENOVACÃO DE AR POR EXAUSTÃO E AR CONDICIONADO, A SER PROJETADO POR PROFISSIONAL ESPECIALIZADO.
 - AS SALAS DE MARQUINAS OBSERVADAS EM PROJETO SÃO, EXCLUSIVAMENTE, PARA AS INSTALAÇÕES DOS EQUIPOS.
 - O SISTEMA DE RENOVACÃO DE AR SERÁ PROJETADO E INSTALADO CONFORME ABNT NBR 7256:2021.
 - AS COTAS REFEREM-SE ÀS MEDIDAS ACABADAS.
 - DESENHOS EM METROS E DETALHES EM METROS.
 - PARA EXECUÇÃO, TODAS AS MEDIDAS DEVEM SER CONFERIDAS NO LOCAL.

- OBSERVAÇÕES**
- SERVIÇOS EM OBEDECIÊNCIA ÀS ESPECIFICAÇÕES GERAIS E NORMAS DA ABNT.
 - QUALQUER ALTERAÇÃO DO PROJETO DEVERÁ SER SUBMETIDA À CONFIRA E AO GESTOR DO CONTRATO DA OBRA DO SESC-DF, QUE DEVERÃO CARIMBAR E ASSINAR O APROVO A OBRA.
 - OS PROJETOS COMPLEMENTARES SERÃO ELABORADOS PELA CONTRATADA E DEVERÃO OBEDECER AS NORMAS DA ABNT E CONTER ART/RTT, DEVENDO SER APRESENTADOS À CONFIRA E AO GESTOR DO SESC-DF PARA APROVO.
 - DEVERÁ SER REALIZADA VISTORIA AO LOCAL, PARA CONFIRMAR MEDIDAS DO PROJETO.

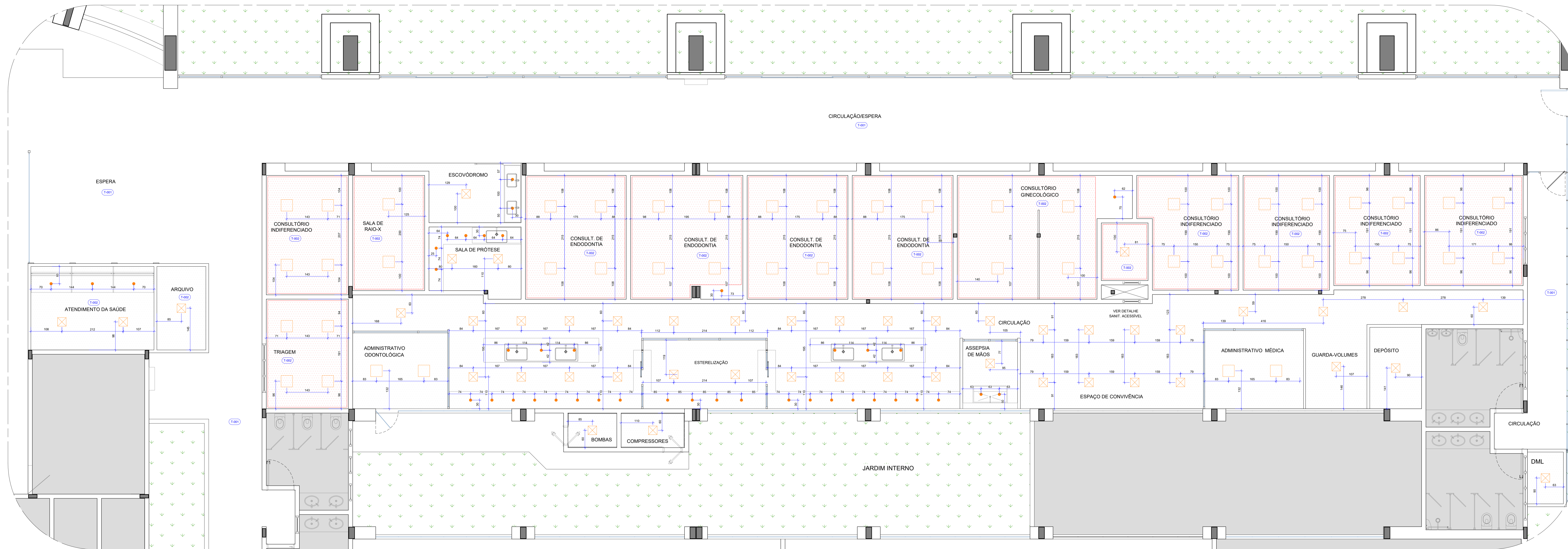

13 PLANTA TÉCNICA - FORRO E ILUMINAÇÃO
Esc: 1/50

NOTAS FORRO

- TODAS AS LUMINÁRIAS EXISTENTES DEVERÃO SER RETIRADAS (com reaproveitamento) E O GESSO DEVERÁ SER REFEITO.
- NOVOS PONTOS DE ILUMINAÇÃO DEVERÃO SER CRIADOS PARA ADEQUAÇÃO AO NOVO LAYOUT.
- AS DEMAIS INSTALAÇÕES FIXADAS NO FORRO DEVERÃO TER A ABERTURA ADEQUADA PARA O CORRETO FUNCIONAMENTO.
- DEVERÁ SER INSTALADO ALÇAPÕES PARA ACESSO E MANUTENÇÃO NO FORRO.
- O SISTEMA DE AR-CONDICIONADO E RENOVAÇÃO DE AR DEVERÁ SER EXECUTADO CONFORME PROJETO, COM OS DUTOS EMBUTIDOS NO FORRO E FACEADOS AOS LIMITES DAS ALVENARIAS E/OU DIVISÓRIAS PARA EVITAR CONFLITO COM A ILUMINAÇÃO.
- O INÍCIO DAS MEDIDAS DO LOCAL DAS LUMINÁRIAS SÃO DESDE O EIXO DE CADA LUMINÁRIA, ATÉ A FACE ACABADA DO PONTO DE REFERÊNCIA.

LEGENDA

- FORRO**
- FORRO DE GESSO ACARTONADO COM TABICA - A CONSTRUIR
 - FORRO DE GESSO ACARTONADO SIMPLES - A CONSTRUIR
- MATERIAS E ACABAMENTOS**
- T-000 TETO - FORROS

ESPECIFICAÇÃO DE MATERIAIS

COD	DESCRIÇÃO
T-001	FORRO EXISTENTE
T-002	FORRO DE GESSO ACARTONADO, CONFORME PLANTA, FIXADO À ESTRUTURA METÁLICA. ESPESURA DE 12,5 mm. ESTRUTURA METÁLICA FORMADA POR PERIFIA GALVANIZADOS E POR PEÇAS METÁLICAS ZINCADAS COMPLEMENTARES. REVESTIDA COM MASSA CORRIDA E PINTURA ACRÍLICA IMPERMEABILIZANTE E ANTI MOFO - ACABAMENTO FORSO - COR BRANCO NIEVE

ILUMINAÇÃO

- PANEL LED DE EMBUTIR - 30W - 80lm/W - 6000K, CORPO NA COR BRANCA. DIM: 400 X 400 mm
- PANEL LED DE EMBUTIR - 24W - 91lm/W - 6000K, CORPO NA COR BRANCA. DIM: 300 X 300 mm
- SPOT DE EMBUTIR COM FOCO REGULÁVEL - 4,5W - 100lm/W, CORPO NA COR BRANCA. DIM: Ø 90 mm

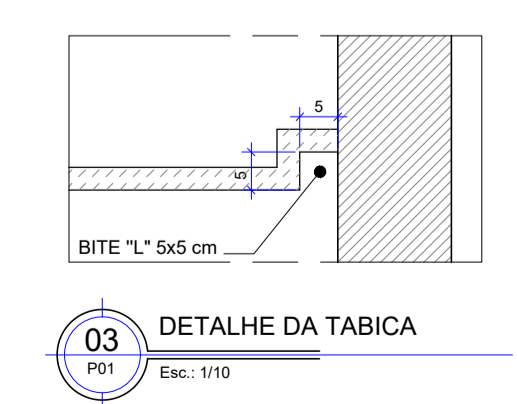

- OBSERVAÇÕES**
- SERVIÇOS EM OBEDECIÊNCIA ÀS ESPECIFICAÇÕES GERAIS E NORMAS DA ABNT;
 - QUALQUER ALTERAÇÃO DO PROJETO DEVERÁ SER SUBMETIDA À CONIFRA E AO GESTOR DO CONTRATO DA OBRA DO SESC-DF, QUE DEVERÃO CARIMBAR E ASSINAR O APROVO A OBRA;
 - OS PROJETOS COMPLEMENTARES SERÃO ELABORADOS PELA CONTRATADA E DEVERÃO OBEDECER AS NORMAS DA ABNT E CONTER ART/RTT, DEVENDO SER APRESENTADOS À CONIFRA E AO GESTOR DO SESC-DF PARA APROVO;
 - DEVERÁ SER REALIZADA VISTORIA AO LOCAL, PARA CONFIRMAR MEDIDAS DO PROJETO.

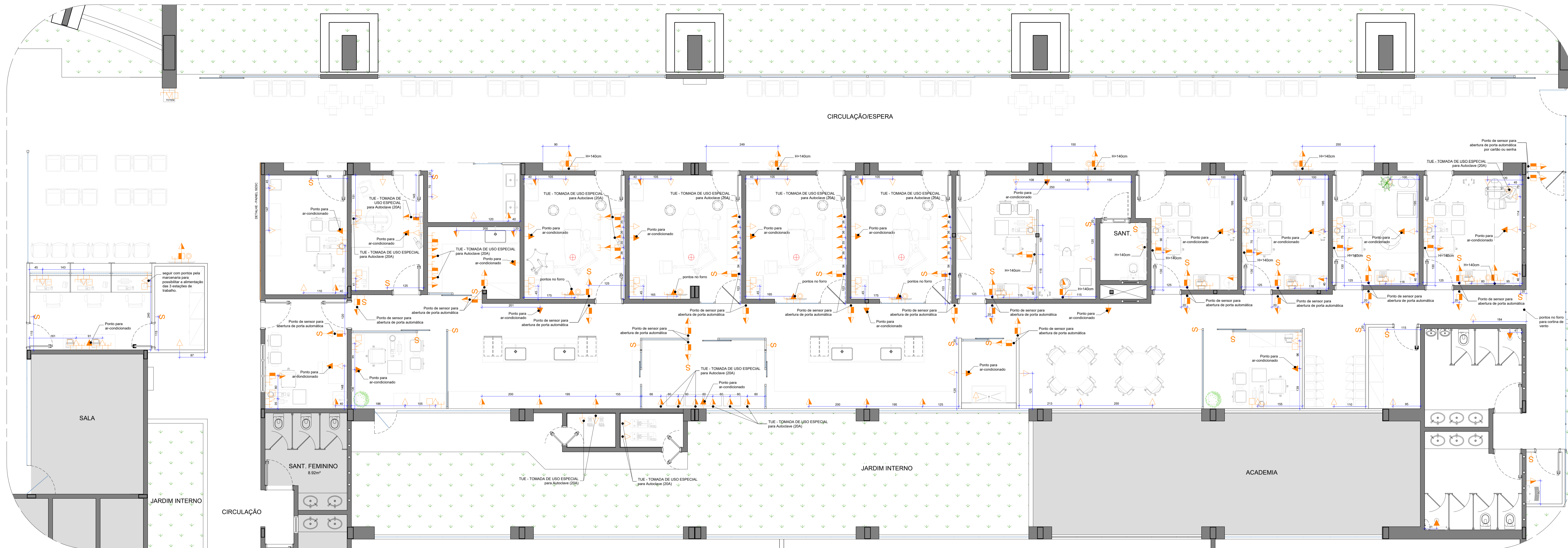

14 PLANTA TÉCNICA - INDICAÇÃO DE PONTOS
Esc. 1:50

NOTAS GERAIS

- AS COTAS REFEREM-SE ÀS MEDIDAS DAS PAREDES E DIVISÓRIAS ACABADAS
- DESENHOS EM METROS;
- PARA EXECUÇÃO, TODAS AS MEDIDAS DEVEM SER CONFERIDAS NO LOCAL;
- AS ALTURAS REPRESENTADAS REFEREM-SE AO EIXO DO ACABAMENTO EXTERNO;
- TODAS AS TOMADAS DEVERÃO SER DUPLAS (DOIS MÓDULOS COM 10A CADA, OU CONFORME ESPECIFICADO EM PROJETO);
- SUGERIMOS ESPELHOS DAS TOMADAS E INTERRUPTORES DA LINHA PIAL PLUS® - LEGRAND (OU SIMILAR) NA COR BRANCA;

- OS CIRCUITOS DEVERÃO INICIAR NO QUADRO DE DISTRIBUIÇÃO E SEREM PASSADOS PELO FORRO OU PELA PAREDE EM ELETRODUTOS DE PVC. TODOS OS CIRCUITOS DEVEM SER IDENTIFICADOS COM ANILHAS EM TODAS AS PONTAS, DE MODO A FACILITAR POSSÍVEIS REPAROS/MANUTENÇÕES;
- TODOS OS NOVOS PONTOS ELÉTRICOS SERÃO EMBUTIDOS NA ALVENARIA/OU DRYWALL;
- APÓS A INSTALAÇÃO DOS PONTOS ELÉTRICOS, DEVERÁ SER FEITO O REPARO PROVENIENTE DOS RASGOS PARA A PASSAGEM DOS ELETRODUTOS NAS ALVENARIAS E

PAREDES DE DRYWALL, DEVERÁ SER REFEITA A PINTURA DE TODAS AS PAREDES EVITANDO MANCHAS E DESNÍVEIS;

- DEVERÁ SER REALIZADA A COMPATIBILIZAÇÃO DOS PONTOS OS PONTOS ELÉTRICOS SUGERIDOS COM OS EXISTENTES. OS PONTOS QUE NÃO CAUSEM INTERFERÊNCIA COM O PROJETO (ALVENARIAS E/OU DIVISÓRIAS) OU QUE ESTEJAM LOCALADOS DE MANEIRA QUE ATENDA AO LAYOUT ESPECIFICADO DEVERÃO SER MANTIDOS;
- NO CASO DOS PONTOS EXISTENTES MANTIDOS ATENDER A NECESSIDADE DO LAYOUT, ESTES DEVEM SER PRIORIZADOS DISPENSANDO A SUGESTÃO DE NOVOS PONTOS.

PAREDES DE VEDAÇÃO E DIVISÓRIAS

- ALVENARIA, ALTURA DO PISO AO TETO
- DRYWALL COM 10CM DE ESPESSURA
- ESQUADRIA (PISO-TETO)

SIMBOLOGIA

- INTERRUPTOR (H= 110cm ou especificada em planta)
- PONTO DE TOMADA ALTA (H= 210cm ou especificada em planta)
- PONTO DE TOMADA MÉDIA (H= 110cm ou especificada em planta)
- PONTO DE TOMADA BAIXA (H= 30cm ou especificada em planta)
- PONTO DE TOMADA NO PISO

- CAIXA DE PASSAGEM ALTA (H= 210cm ou especificada em planta)
- CAIXA DE PASSAGEM MÉDIA (H= 110cm ou especificada em planta)
- CAIXA DE PASSAGEM BAIXA (H= 30cm ou especificada em planta)
- CAIXA DE PASSAGEM NO PISO
- PONTO DE REDE (H= 30cm ou especificada em planta)

- PONTO DE REDE NO PISO
- PONTO DE ANTENA ABERTA (H= 120cm ou especificada em planta)
- PONTO DE ANTENA FECHADA (H= 120cm ou especificada em planta)
- CAIXA DE CONEXÕES NO PISO DO EQUIPO (CADEIRA ODONTOLÓGICA), DEVERÁ SEGUIR GABARITO DE CONEXÕES, CONFORME ESPECIFICADO NO MANUAL DE INSTALAÇÕES;
- ADICIONAR À CAIXA DE CONEXÃO, DOIS PONTOS ELÉTRICOS, E UM DE LÓGICA EM CADA EQUIPO.

OBSERVAÇÕES

- SERVIÇOS EM OBEDECIÊNCIA ÀS ESPECIFICAÇÕES GERAIS E NORMAS DA ABNT;
- QUALQUER ALTERAÇÃO DO PROJETO DEVERÁ SER SUBMETIDA À CONFERA E AO GESTOR DO CONTRATO DA OBRA DO SESC-DF, QUE DEVERÃO CARIMBAR E ASSINAR O APROVO A OBRA;
- OS PROJETOS COMPLEMENTARES SERÃO ELABORADOS PELA CONTRATADA E DEVERÃO OBEDECER AS NORMAS DA ABNT E CONTER ART/RTT, DEVENDO SER APRESENTADOS À CONFERA E AO GESTOR DO SESC-DF PARA APROVO;
- DEVERÁ SER REALIZADA VISTORIA AO LOCAL, PARA CONFIRMAR MEDIDAS DO PROJETO.



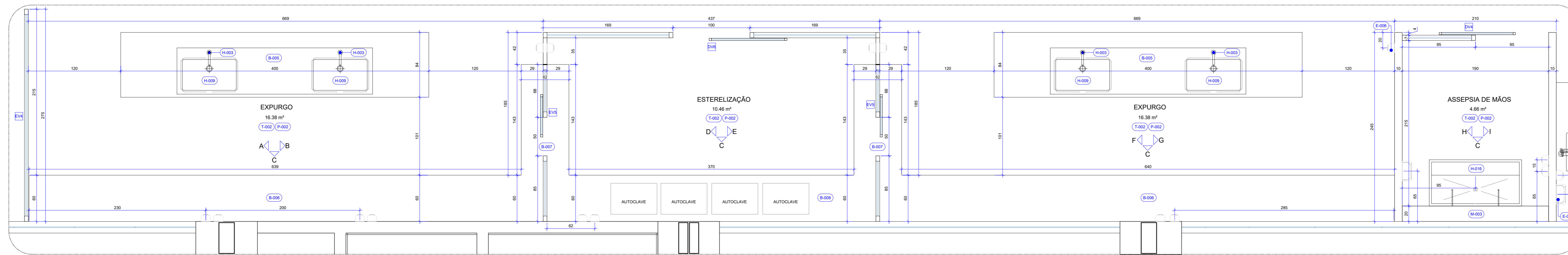

15
PLANTA BAIXA
DETALHE DA CME E ASSEPSIA DE MÃOS
Esc. 1/25

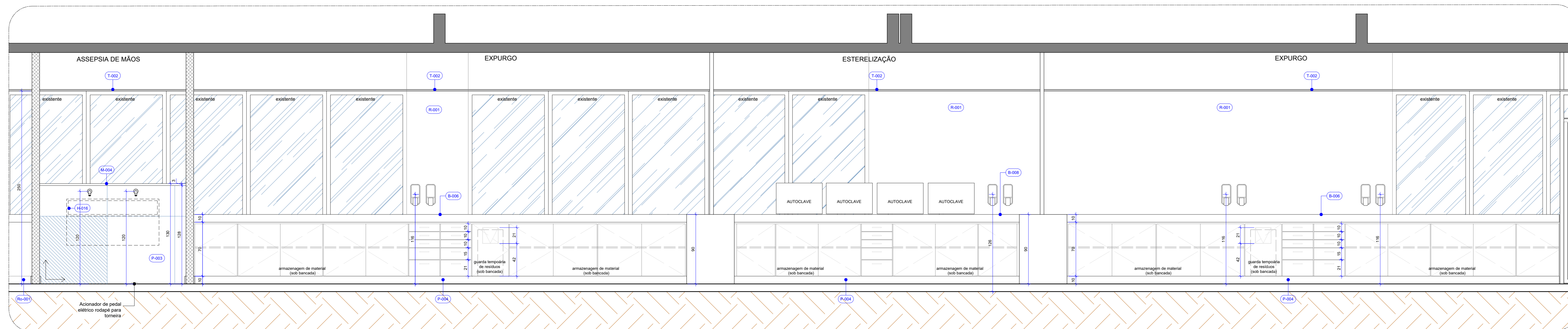

16
VISTA "B"
DETALHE DA CME E ASSEPSIA DE MÃOS
Esc. 1/25

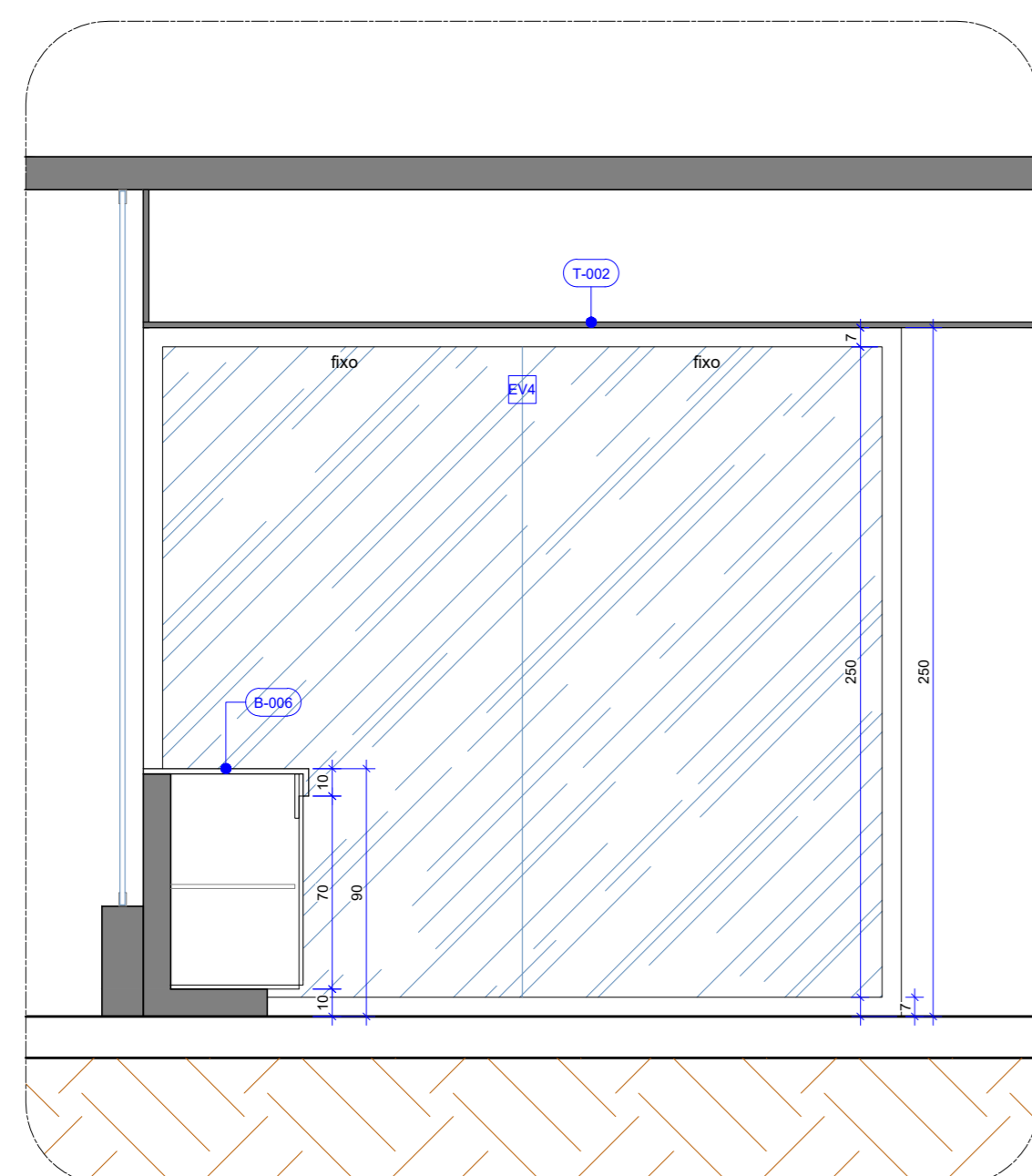

17
VISTA "A"
DETALHE DA CME E ASSEPSIA DE MÃOS
Esc. 1/25

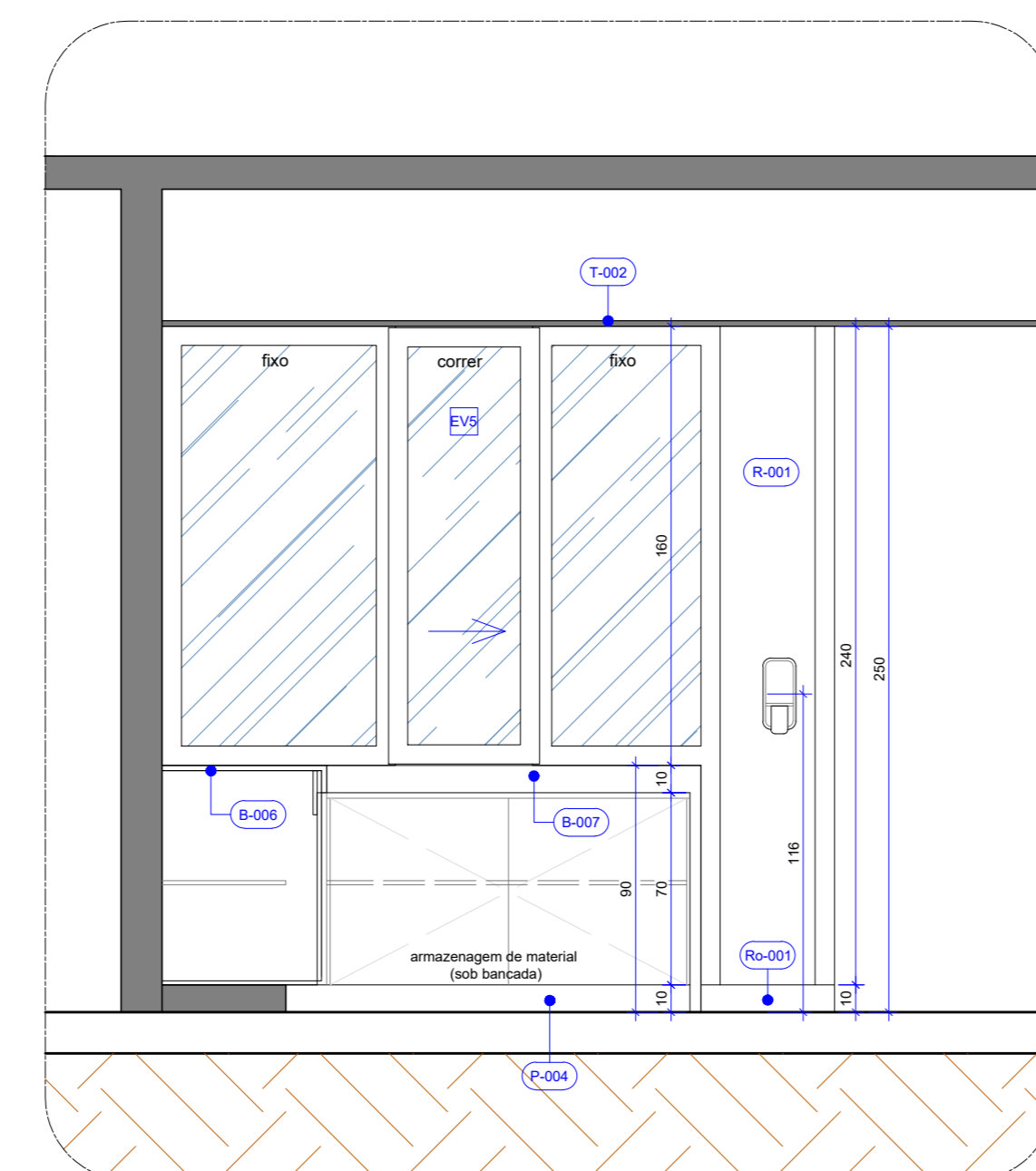

18
VISTA "B"
DETALHE DA CME E ASSEPSIA DE MÃOS
Esc. 1/25

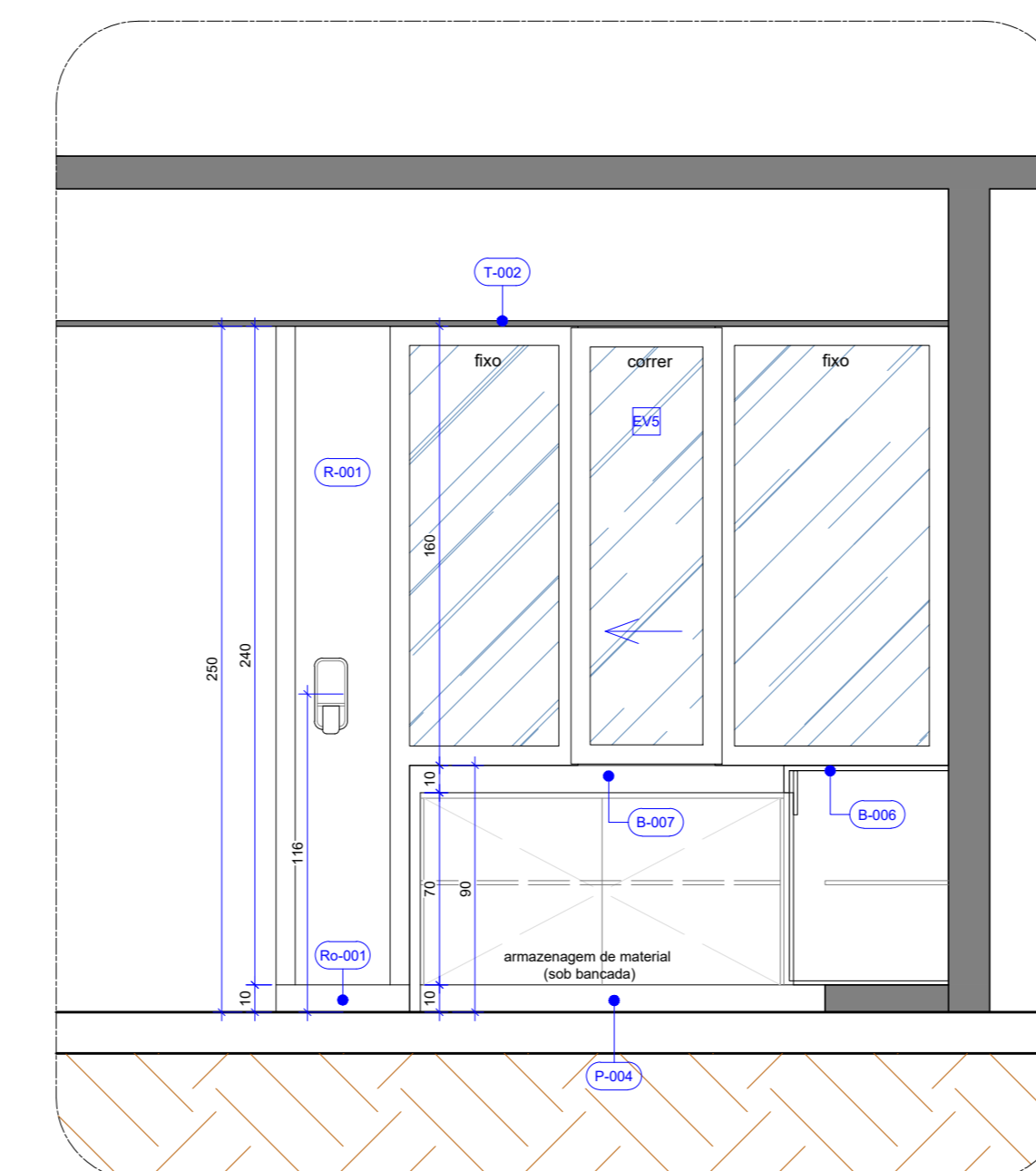

19
VISTA "D"
DETALHE DA CME E ASSEPSIA DE MÃOS
Esc. 1/25

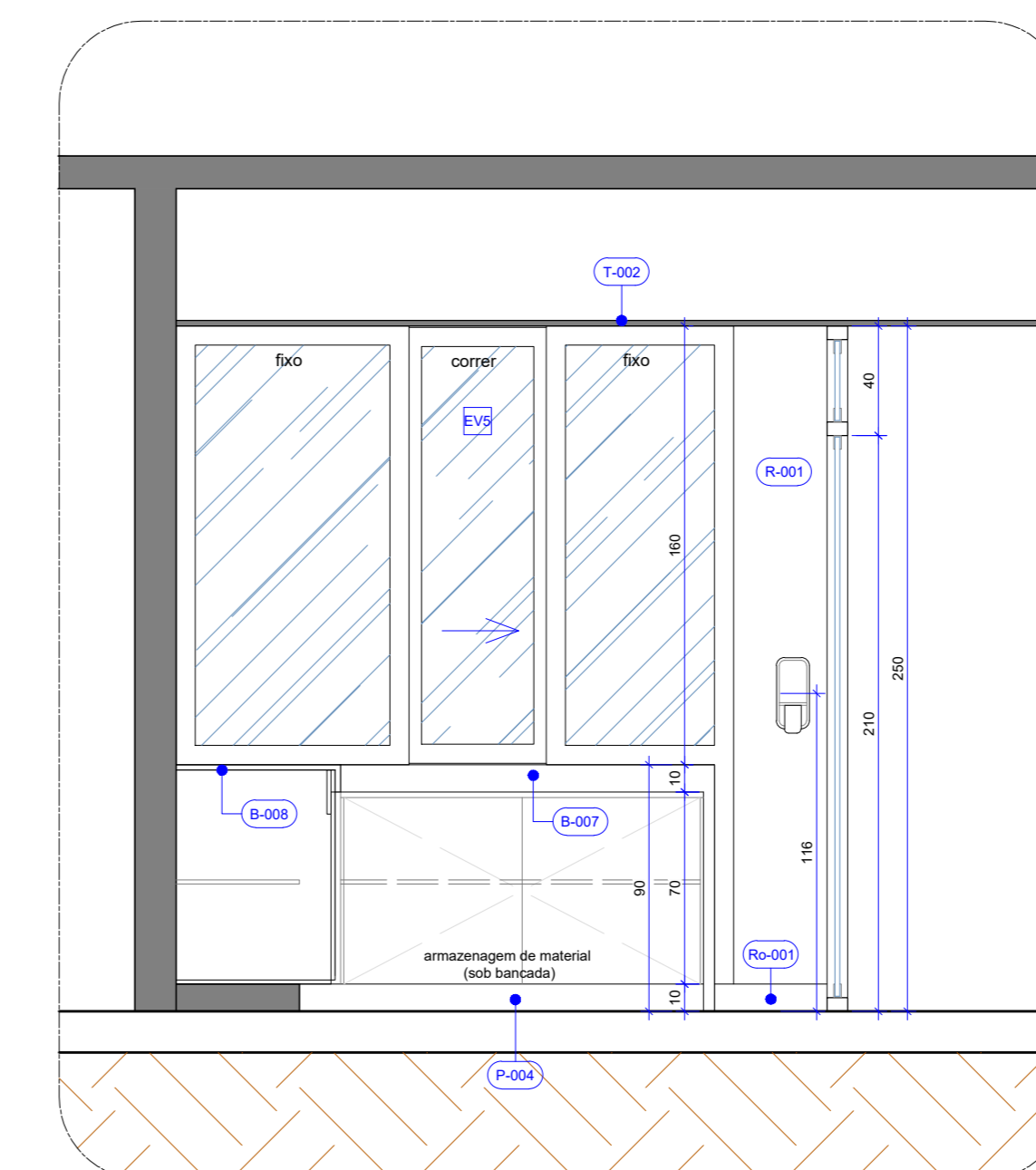

20
VISTA "E"
DETALHE DA CME E ASSEPSIA DE MÃOS
Esc. 1/25

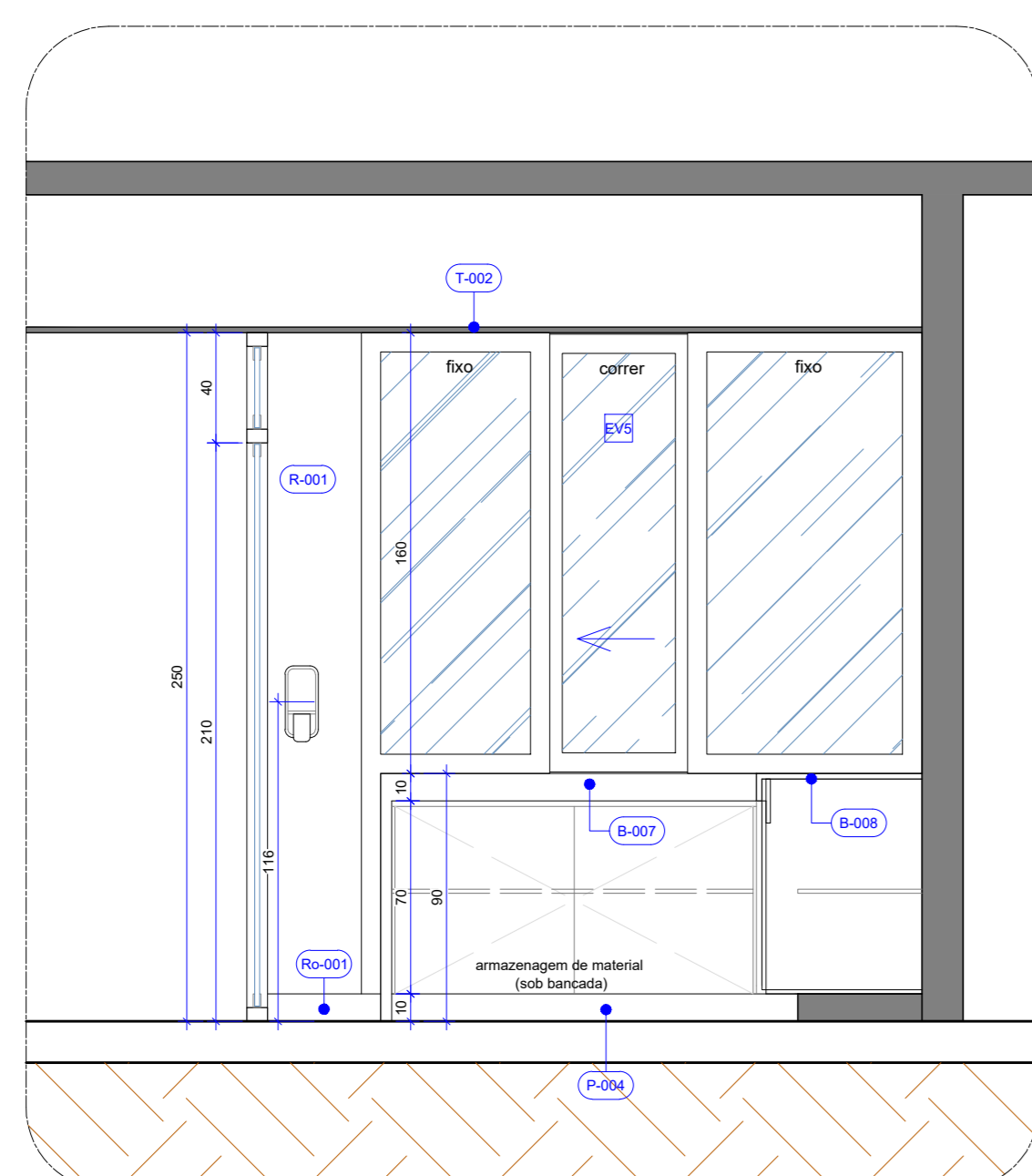

21
VISTA "F"
DETALHE DA CME E ASSEPSIA DE MÃOS
Esc. 1/25

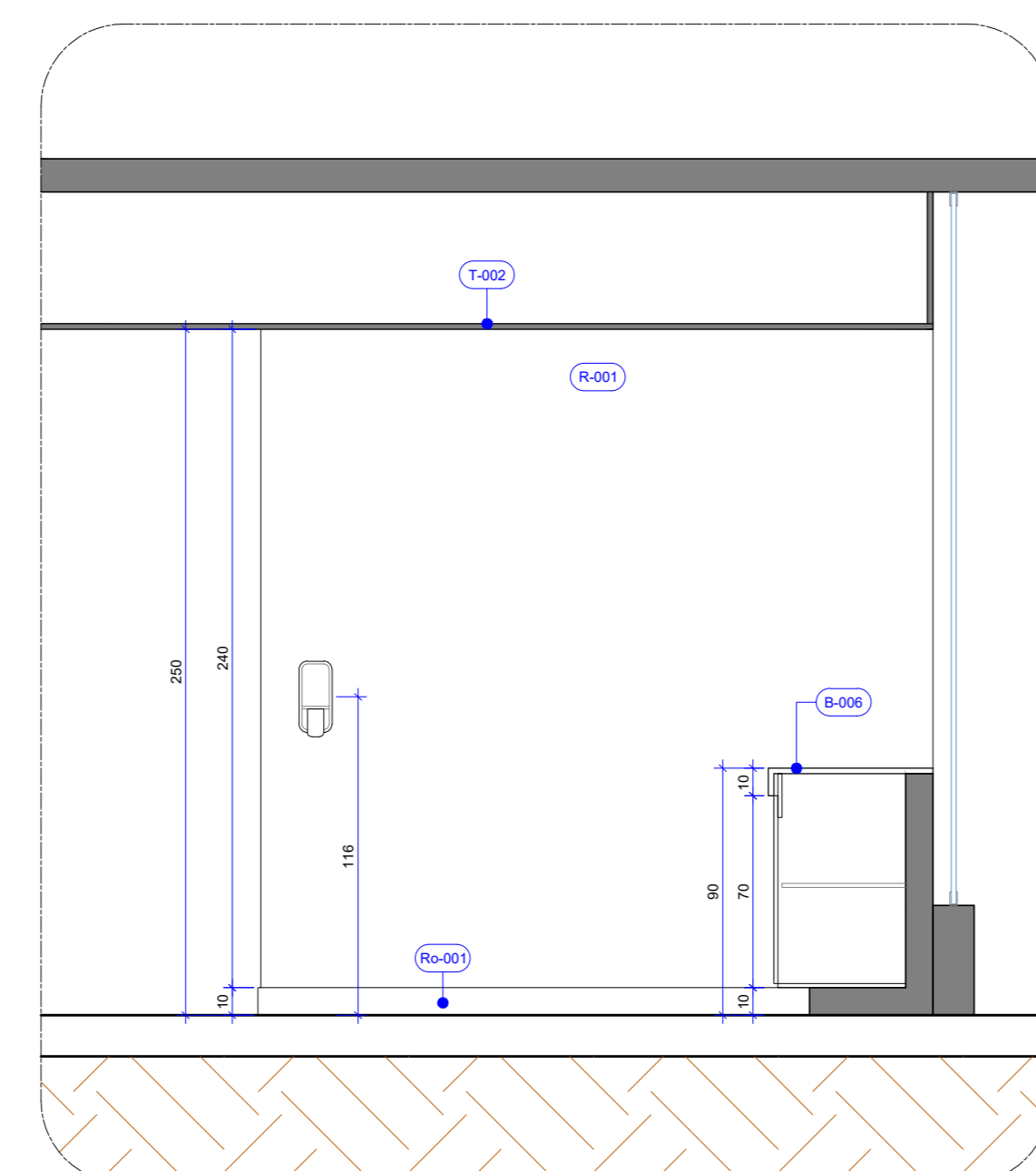

22
VISTA "G"
DETALHE DA CME E ASSEPSIA DE MÃOS
Esc. 1/25

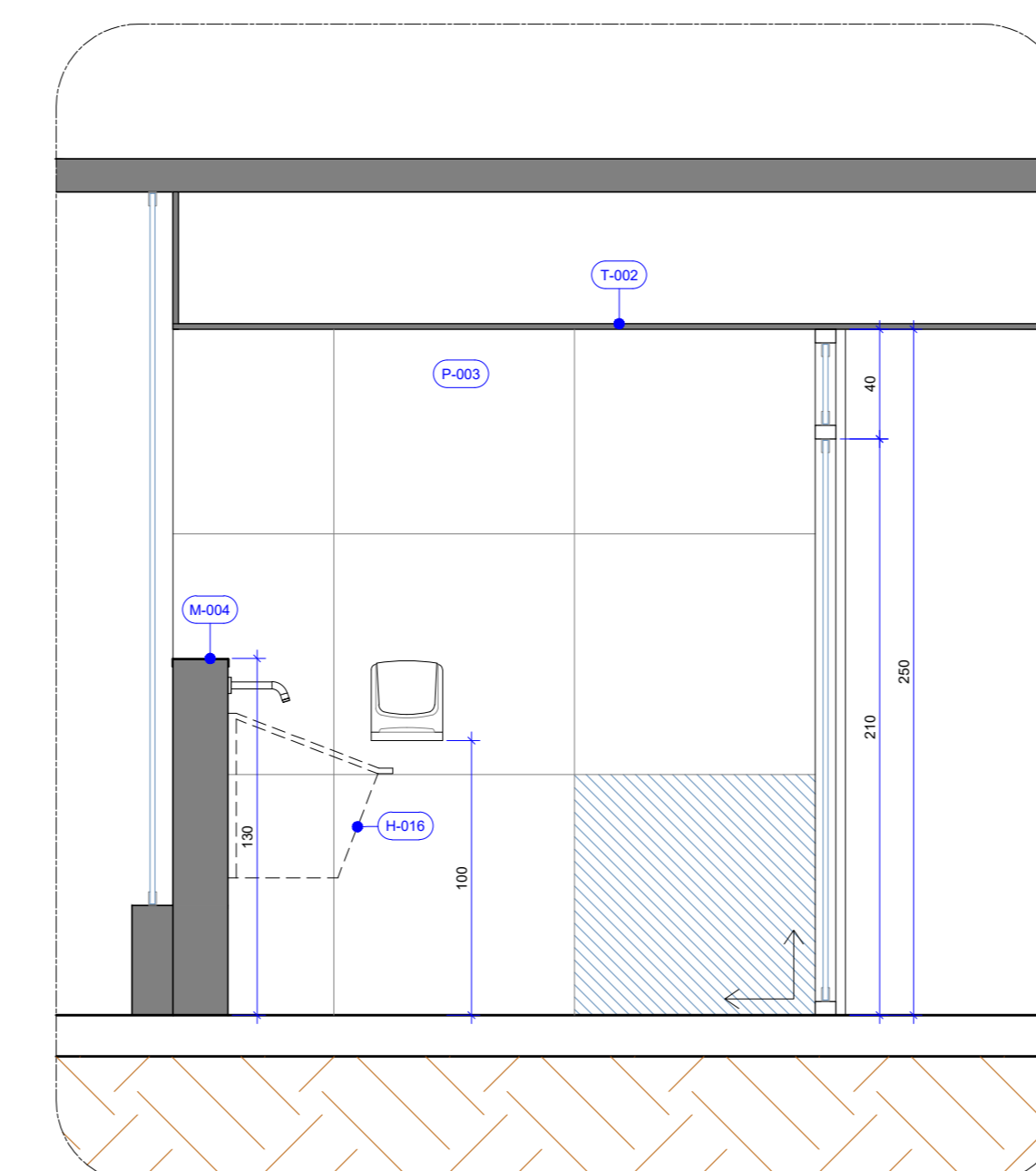

23
VISTA "H"
DETALHE DA CME E ASSEPSIA DE MÃOS
Esc. 1/25

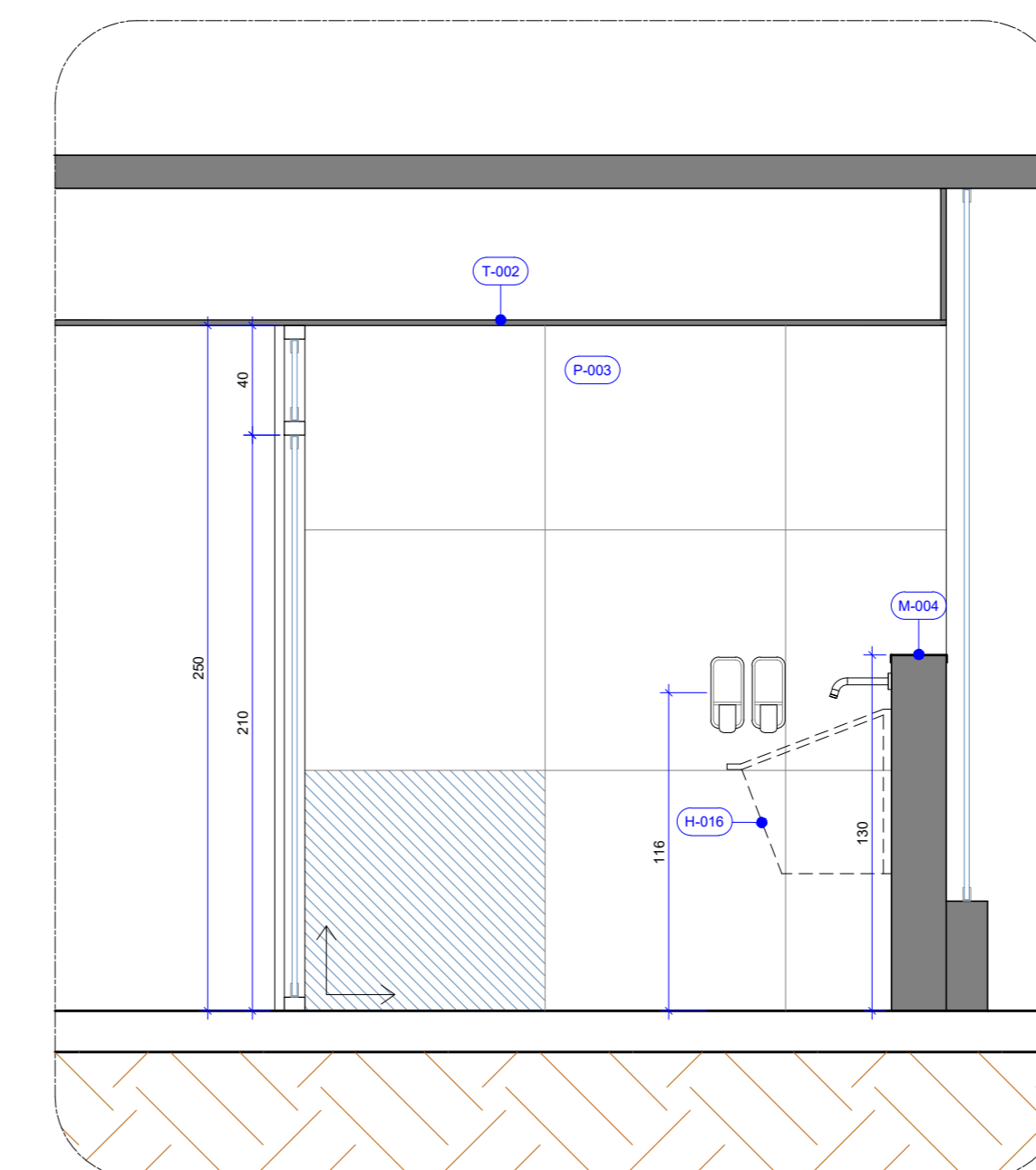

24
VISTA "I"
DETALHE DA CME E ASSEPSIA DE MÃOS
Esc. 1/25

- OBSERVAÇÕES**
- SERVIÇOS EM OBEEDIÊNCIA ÀS ESPECIFICAÇÕES GERAIS E NORMAS DA ABNT;
 - QUALQUER ALTERAÇÃO DO PROJETO DEVERÁ SER SUBMETIDA À CONIFRA E AO GESTOR DO CONTRATO DA OBRA DO SESC-DF, QUE DEVERÁ CARIMBAR E ASSINAR O APROVAÇÃO À OBRA;
 - OS PROJETOS COMPLEMENTARES SERÃO ELABORADOS PELA CONTRATADA E DEVERÃO OBEDECER AS NORMAS DA ABNT E CONTER ARTISTAS, DEVENDO SER APRESENTADOS À CONIFRA E AO GESTOR DO SESC-DF PARA APROVAÇÃO;
 - DEVERÁ SER REALIZADA VISTORIA AO LOCAL, PARA CONFIRMAR MEDIDAS DO PROJETO.

NOTAS GERAIS

- AS COTAS REFEREM-SE ÀS MEDIDAS ACABADAS
- DESENHOS EM CENTÍMETROS
- NÍVEIS EM METROS
- PARA EXECUÇÃO, TODAS AS MEDIDAS DEVEM SER CONFERIDAS NO LOCAL
- TODOS OS COMPARTIMENTOS TERÃO PISO E PAREDE IMPERMEABILIZADOS
- NOS COMPARTIMENTOS ONDE HAJA RALOS OU GRELHAS, DEVERÃO SER OBSERVADOS OS CALÇAMENTOS ADEQUADOS EM SUAS DIREÇÕES
- TODAS AS QUINAS VIVAS DE ALVENARIA DEVERÃO RECEBER CANALETA DE ALUMÍNIO NA COR BRANCA COM 3" DE PROTEÇÃO
- TODAS AS BANCADAS DEVERÃO POSSUIR AO MENOS UMA TOMADA DUPLA (PREVER NO PROJETO COMPLEMENTAR)

LEGENDA

PARADES DE VEDAÇÃO	SIMBOLOGIA
	ALVENARIA
	PROJEÇÃO EQUIPAMENTO FIXO
	PROJEÇÃO INFERIOR

QUADRO DE ABERTURAS

ESQUADRIA	DIMENSÕES	PEITORIL	DESCRIÇÃO	QUANT.
E-04	275 x 250		Divisor de esquadra com vidro temperado, com estrutura em alumínio na cor branca, conforme projeto arquitetônico. DIM: 278x250 cm.	02
E-05	203 x 160		Divisor de esquadra com vidro temperado, com estrutura em alumínio na cor branca, conforme projeto arquitetônico. DIM: 203x160 cm. Com janela de correr com 3 barras DIM: 10x150 cm. Inclui cortineta, travessa e fechadura subtermeios escovados.	02

MATERIAS E ACABAMENTOS

MATERIAS E ACABAMENTOS	PEÇAS E COMPLEMENTOS
T-000	TETO - FORROS
P-000	PISOS
R-000	REVESTIMENTO - PAREDES
S-000	SOLEIRAS
H-000	PEÇAS HIDRÁULICAS
M-000	MOBILIÁRIO
A-000	ACESSIBILIDADE

ESPECIFICAÇÃO DE MATERIAIS

COD	DESCRIÇÃO
B-001	60X60 CM - BANCADA EM QUARTZO BRANCO (SE ESTONE WHITE STORM POLIDO) COM SAIA RETA H=10 CM CORTES 45° E ROCABANCA H=20CM COM FUROS PARA TORNEIRA E CUBA - FORNECIMENTO E INSTALAÇÃO.
B-002	60X60 CM - BANCADA EM QUARTZO BRANCO (SE ESTONE WHITE STORM POLIDO) COM SAIA RETA H=10 CM CORTES 45° E ROCABANCA H=20CM COM FUROS PARA TORNEIRA E CUBA - FORNECIMENTO E INSTALAÇÃO.
B-003	60X60 CM - BANCADA EM QUARTZO BRANCO (SE ESTONE WHITE STORM POLIDO) COM SAIA RETA H=10 CM CORTES 45° E ROCABANCA H=20CM COM FUROS PARA TORNEIRA E CUBA - FORNECIMENTO E INSTALAÇÃO.
B-004	18X90 / 30X90 CM - BANCADA EM T.M. QUARTZO BRANCO (SE ESTONE WHITE STORM POLIDO) COM SAIA RETA H=10 CM CORTES 45° E ROCABANCA H=20CM COM FUROS PARA TORNEIRA E CUBA - FORNECIMENTO E INSTALAÇÃO.
B-005	40X60 CM - BANCADA EM QUARTZO BRANCO (SE ESTONE WHITE STORM POLIDO) COM SAIA RETA H=10 CM CORTES 45° E AS DUAS LATERAIS DE 80X60CM (VER DETALHE) - FORNECIMENTO E INSTALAÇÃO.
B-006	60X60 CM - BANCADA EM QUARTZO BRANCO (SE ESTONE WHITE STORM POLIDO) COM SAIA RETA H=10 CM CORTES 45° E ROCABANCA H=20CM - FORNECIMENTO E INSTALAÇÃO.
B-007	20X60 CM - BANCADA EM QUARTZO BRANCO (SE ESTONE WHITE STORM POLIDO) COM SAIA RETA H=10 CM CORTES 45° E ROCABANCA H=20CM - FORNECIMENTO E INSTALAÇÃO.
B-008	30X60 CM - BANCADA EM QUARTZO BRANCO (SE ESTONE WHITE STORM POLIDO) COM SAIA RETA H=10 CM CORTES 45° E ROCABANCA H=20CM - FORNECIMENTO E INSTALAÇÃO.
B-009	18X90 CM - BANCADA EM QUARTZO BRANCO (SE ESTONE WHITE STORM POLIDO) COM SAIA RETA H=10 CM CORTES 45° E ROCABANCA H=20CM COM FUROS PARA TORNEIRA E CUBA - FORNECIMENTO E INSTALAÇÃO.
B-010	20X60 CM - BANCADA EM QUARTZO BRANCO (SE ESTONE WHITE STORM POLIDO) COM SAIA RETA H=10 CM CORTES 45° E ROCABANCA H=20CM COM FUROS PARA TORNEIRA E CUBA - FORNECIMENTO E INSTALAÇÃO.
B-011	18X90 CM - BANCADA EM QUARTZO BRANCO (SE ESTONE WHITE STORM POLIDO) COM SAIA RETA H=10 CM CORTES 45° E ROCABANCA H=20CM. INSTALADO ACIMA DO PISO. FORNECIMENTO E INSTALAÇÃO.
H-001	BICA DE PAREDE PARA BANHEIRA SKY. ACABAMENTO CROMADO. REF: 211.325 - PROFILUX.
H-002	COM ACIONADOR DE PEDAL MECÂNICO CROMADO PARA TORNEIRA PEDAL CLN. REF: 51.325 - PROFILUX.
H-003	TORNEIRA DE MESA COM FECHAMENTO AUTOMÁTICO PARA LAVATORIO. ACABAMENTO CROMADO. REF: 51.325 - PROFILUX.
H-004	TORNEIRA GOURMET DE MESA. MONOCOMANDO, COM DUCHA EXTERNVEL. ACABAMENTO EM AÇO ESCOVADO. REF: 51.325 - PROFILUX.
H-005	TORNEIRA DE MESA PARA COZINHA. BICA GYRATORIA COM ARJADOR ARTICULADO. ACIONAMENTO POR ALAVANCA. MECANISMO H.A.E. REF: 1.411.17 - DECA.
H-006	TORNEIRA DE PAREDE PARA LAVABO E TANQUE COM ADAPTADOR DE MANGUEIRA. MECANISMO 2 DE VOLTA. INSTALAÇÃO HIDRÁULICA. REF: 1.411.17 - DECA.
H-007	TANQUE DE LOUÇA 40x - COM COLUNA DE CERÂMICA ESMALTADA IMPERMEÁVEL. NA COR BRANCA COM ELEMENTOS DE FIXAÇÃO E INSTALAÇÃO HIDRÁULICA. REF: 1.411.17 - DECA.
H-008	TANQUE DE LOUÇA 40x - COM COLUNA DE CERÂMICA ESMALTADA IMPERMEÁVEL. NA COR BRANCA COM ELEMENTOS DE FIXAÇÃO E INSTALAÇÃO HIDRÁULICA. REF: 1.411.17 - DECA.
H-009	TANQUE DE LOUÇA 40x - COM COLUNA DE CERÂMICA ESMALTADA IMPERMEÁVEL. NA COR BRANCA COM ELEMENTOS DE FIXAÇÃO E INSTALAÇÃO HIDRÁULICA. REF: 1.411.17 - DECA.
H-010	TANQUE DE LOUÇA 40x - COM COLUNA DE CERÂMICA ESMALTADA IMPERMEÁVEL. NA COR BRANCA COM ELEMENTOS DE FIXAÇÃO E INSTALAÇÃO HIDRÁULICA. REF: 1.411.17 - DECA.
H-011	TANQUE DE LOUÇA 40x - COM COLUNA DE CERÂMICA ESMALTADA IMPERMEÁVEL. NA COR BRANCA COM ELEMENTOS DE FIXAÇÃO E INSTALAÇÃO HIDRÁULICA. REF: 1.411.17 - DECA.
H-012	INSTALAÇÃO DE CAIXA DE GORDURA.
H-013	CHUVEIRO ELÉTRICO 3 TEMPERATURAS. 220V - 4800W. NA COR BRANCA. REF: 3041.04 - LORENZETTI.
H-014	CONJUNTO DE ACABAMENTO E REGISTRO DE GAVETA 1 E 1 COM CANOPLA. REF: MODELO 07 40037 - DECA.
H-015	CONJUNTO DE ACABAMENTO E REGISTRO DE GAVETA 1 E 1 COM CANOPLA. REF: MODELO 07 40037 - DECA.
H-016	PIA DE ASSEPSIA INOX - LAVATORIO CIRURGICO (FORNECIDO PELO BESC).
E-006	DISPENSER PARA SABÃO LÍQUIDO / ALCOOL EM GEL. REF: MODELO INVIVO BRANCO - PREMISE.
E-007	DISPENSER PARA TOALHA DE PAPEL INTERFOLHADA. REF: MODELO INVIVO BRANCO - PREMISE.
E-008	DISPENSER PARA PAPEL HIGIÊNICO ROLÃO. REF: MODELO INVIVO BRANCO - PREMISE.
A-001	BARRA DE APOIO EM T.M. INOX EM AÇO INOXIÁVEL. Ø=30 mm x 30mm - ACABAMENTO POLIDO.
M-001	PANEL DE MDF AMADERADO COM 10 CM DE ESPESURA FIXADO NA PAREDE, COM VÃO PARA TV E PRATELEIRA SUPERIOR. DETALHES COM FRISOS DE 3 CM.
M-002	PANEL DE MDF AMADERADO COM 5 CM DE ESPESURA FIXADO NA PAREDE. DETALHES COM FRISOS DE 3 CM.
M-003	ESPELHO CRISTAL PRATA 6 mm. LAMINADO. LAFIADAÇÃO RETA. DIM: 200x120 cm. COLADO.
M-004	AFIXADOR PEGUEIRO EM LAMINADO MELAMINICO ESTRUTURAL TS-10mm COM ACABAMENTO TEXTURIZADO DURA FACE COM FIXADOR TIPO PINÇA ACABAMENTO EM ALUMÍNIO. REF: MODELO ALCOPLAC. NA COR CINZA CLARO - NEDCOR BYSTEM.

MATERIAS E ACABAMENTOS

PEÇAS E COMPLEMENTOS

- T-000 TETO . FORROS
- P-000 PISOS
- R-000 REVESTIMENTO . PAREDES
- So-000 SOLEIRAS

- H-000 PEÇAS HIDRÁULICAS
- M-000 MOBILIÁRIO
- A-000 ACESSIBILIDADE

ESPECIFICAÇÃO DE MATERIAIS

COD	DESCRIÇÃO
B-001	60X50 CM - BANCADA EM QUARTZO BRANCO (SILESTONE WHITE STORM POLIDO) COM SAIA RETA H=10 CM CORTES 45° E RODABANCA H=20CM COM FUROS PARA TORNEIRA E CUBA - FORNECIMENTO E INSTALAÇÃO.
B-002	60X50 CM - BANCADA EM QUARTZO BRANCO (SILESTONE WHITE STORM POLIDO) COM SAIA RETA H=10 CM CORTES 45° E RODABANCA H=20CM COM FUROS PARA TORNEIRA E CUBA - FORNECIMENTO E INSTALAÇÃO.
B-003	95X50 CM - BANCADA EM QUARTZO BRANCO (SILESTONE WHITE STORM POLIDO) COM SAIA RETA H=10 CM CORTES 45° E RODABANCA H=20CM COM FUROS PARA TORNEIRA E CUBA - FORNECIMENTO E INSTALAÇÃO.
B-004	168X50 / 320X60 CM - BANCADA EM "L" EM QUARTZO BRANCO (SILESTONE WHITE STORM POLIDO) COM SAIA RETA H=10 CM CORTES 45° E RODABANCA H=20CM COM FUROS PARA TORNEIRA E CUBA - FORNECIMENTO E INSTALAÇÃO.
B-005	400X85 CM - BANCADA EM QUARTZO BRANCO (SILESTONE WHITE STORM POLIDO) COM SAIA RETA H=10 CM CORTES 45° E AS DUAS LATERAIS DE 85X95CM (VER DETALHE) - FORNECIMENTO E INSTALAÇÃO.
B-006	640X60 CM - BANCADA EM QUARTZO BRANCO (SILESTONE WHITE STORM POLIDO) COM SAIA RETA H=10 CM CORTES 45° E RODABANCA H=20CM - FORNECIMENTO E INSTALAÇÃO.
B-007	205X62 CM - BANCADA EM QUARTZO BRANCO (SILESTONE WHITE STORM POLIDO) COM SAIA RETA H=10 CM CORTES 45° E RODABANCA H=20CM - FORNECIMENTO E INSTALAÇÃO.
B-008	370X60 CM - BANCADA EM QUARTZO BRANCO (SILESTONE WHITE STORM POLIDO) COM SAIA RETA H=10 CM CORTES 45° E RODABANCA H=20CM - FORNECIMENTO E INSTALAÇÃO.
B-009	180X60 CM - BANCADA EM QUARTZO BRANCO (SILESTONE WHITE STORM POLIDO) COM SAIA RETA H=10 CM CORTES 45° E RODABANCA H=20CM COM FUROS PARA TORNEIRA E CUBA - FORNECIMENTO E INSTALAÇÃO.
B-010	200X50 CM - BANCADA EM QUARTZO BRANCO (SILESTONE WHITE STORM POLIDO) COM SAIA RETA H=10 CM CORTES 45° E RODABANCA H=20CM COM FUROS PARA TORNEIRA E CUBA - FORNECIMENTO E INSTALAÇÃO.
B-011	195X50 CM - BANCADA EM QUARTZO BRANCO (SILESTONE WHITE STORM POLIDO) COM SAIA RETA H=10 CM CORTES 45° E RODABANCA H=20CM, INSTALADO A 95CM DO PISO - FORNECIMENTO E INSTALAÇÃO.
H-001	BICA DE PAREDE PARA BANHEIRA SKY, ACABAMENTO CROMADO. REF.: 2171.C25 _ DECA COM ACIONADOR DE PEDAL MECÂNICO CROMADO PARA TORNEIRA PEDALCLINI. REF.: 51.325 _ PROFLUX
H-002	TORNEIRA DE MESA COM FECHAMENTO AUTOMÁTICO PARA LAVATÓRIO, ACABAMENTO CROMADO. REF.: MODELO DECAMATIC. 1170.C _ DECA
H-003	TORNEIRA GOURMET DE MESA, MONOCOMANDO, COM DUCHA EXTENSÍVEL, ACABAMENTO EM AÇO ESCOVADO. REF.: MODELO IIRI HTC0080 _ DOCL COM ACIONADOR DE PEDAL MECÂNICO CROMADO PARA TORNEIRA PEDALCLINI. REF.: 51.325 _ PROFLUX
H-004	TORNEIRA DE MESA PARA COZINHA, BICA GIRATÓRIA COM AREJADOR ARTICULADO, ACIONAMENTO POR ALAVANCA, MECANISMO 1/4 DE VOLTA. REF.: MODELO FAST_DECA. COM ELEMENTOS DE FIXAÇÃO E INSTALAÇÃO HIDRÁULICA
H-005	TORNEIRA DE PAREDE PARA JARDIM E TANQUE COM ADAPTADOR DE MANGUEIRA, MECANISMO 1/4 DE VOLTA. REF.: MODELO LINK. 1153.C.LNK _ DECA
H-006	TANQUE DE LOUÇA 40L, COM COLUNA, DE CERÂMICA ESMALTADA IMPERMEÁVEL, NA COR BRANCA COM ELEMENTOS DE FIXAÇÃO E INSTALAÇÃO HIDRÁULICA REF.: TANQUE MÉDIO, MODELO TQ.03.17 _ DECA
H-007	CUBA DE EMBUTIR REDONDA BRANCO, DIM.: 360x360x145mm mm COM VÁLVULA E ELEMENTOS DE FIXAÇÃO E INSTALAÇÃO HIDRÁULICA. REF.: L.41.17 _ DECA
H-008	CUBA DE EMBUTIR RETANGULAR, DIM.: 480x355 mm COM ELEMENTOS DE FIXAÇÃO E INSTALAÇÃO HIDRÁULICA - REF.: L.375.17 _ DECA
H-009	CUBA DE EMBUTIR TRAMONTINA DESIGN COLLECTION QUADRUM UNDERMOUNT EM AÇO INOX COM ACABAMENTO SCOTCH BRITE 70 U DIM.: 740x440 MM COM ELEMENTOS DE FIXAÇÃO E INSTALAÇÃO HIDRÁULICA REF.: 94000112 _ TRAMONTINA
H-010	CUBA DE EMBUTIR TRAMONTINA DORA 50 BL R6 EM AÇO INOX ACETINADO COM VÁLVULA E ESCAPE DIM.: 500X400 MM COM ELEMENTOS DE FIXAÇÃO E INSTALAÇÃO HIDRÁULICA REF.: 94018113 _ TRAMONTINA
H-011	INSTALAÇÃO DE CAIXA DE RETENÇÃO DE GESSO.
H-012	INSTALAÇÃO DE CAIXA DE GORDURA.
H-013	CHUVEIRO ELÉTRICO 3 TEMPERATURAS, 220V - 4600W, NA COR BRANCA REF.: MAXI BELA _ LORENZETTI
H-014	CONJUNTO DE ACABAMENTO E REGISTRO DE GAVETA 1 1/4 E 1 1/2 COM CANOPLA REF.: MODELO IZY 4900.37 _ DECA
H-015	CONJUNTO DE ACABAMENTO E REGISTRO DE PRESSÃO 1 1/4 E 1 1/2 COM CANOPLA REF.: MODELO IZY PLUS 4916.C24.PQ _ DECA
H-016	PIA DE ASSEPSIA INOX - LAVATÓRIO CIRÚRGICO (FORNECIDO PELO SESC)
E-006	DISPENSER PARA SABÃO LÍQUIDO / ÁLCOOL EM GEL REF.: MODELO INVOQ BRANCO _ PREMISSE
E-007	DISPENSER PARA TOALHA DE PAPEL INTERFOLHADA REF.: MODELO INVOQ BRANCO _ PREMISSE
E-008	DISPENSER PARA PAPEL HIGIÊNICO ROLÃO REF.: MODELO INVOQ BRANCO _ PREMISSE
A-001	BARRA DE APOIO EM "L" FIXA EM AÇO INOXIDÁVEL, Ø=30 mm A 35mm - ACABAMENTO POLIDO
M-001	PAINEL DE MDF AMADEIRADO COM 10 CM DE ESPESSURA FIXADO NA PAREDE, COM VÃO PARA TV E PRATELEIRA SUPERIOR. DETALHES COM FRISOS DE 3 CM
M-002	PAINEL DE MDF AMADEIRADO COM 5 CM DE ESPESSURA FIXADO NA PAREDE. DETALHES COM FRISOS DE 3 CM
M-003	ESPELHO CRISTAL PRATA 6 mm, LAMINADO, LAPIDAÇÃO RETA, DIM.: 200x120 cm, COLADO
M-004	APARADOR PEQUENO EM LAMINADO MELAMINICO ESTRUTURAL TS-10mm COM ACABAMENTO TEXTURIZADO DUPLA FACE COM FIXADOR TIPO PINÇA ACABAMENTO EM ALUMÍNIO. REF.: MODELO ALCOPLAC, NA COR CINZA CLARO - NEOCOM SYSTEM

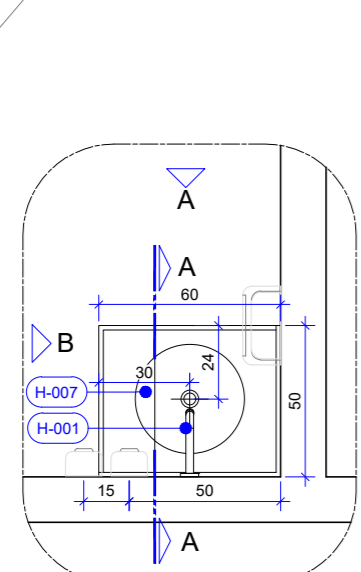

25
P10
Esc.: 1/25
PLANTA BAIXA
DETALHE BALCÃO B-001 E B-002

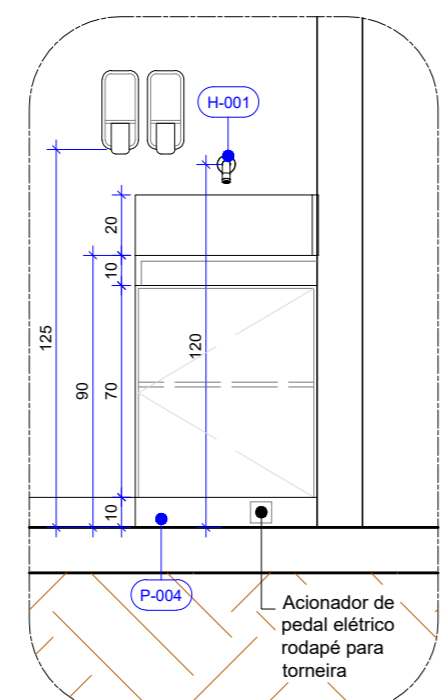

26
P10
Esc.: 1/25
VISTA "A"
DETALHE BALCÃO B-001 E B-002

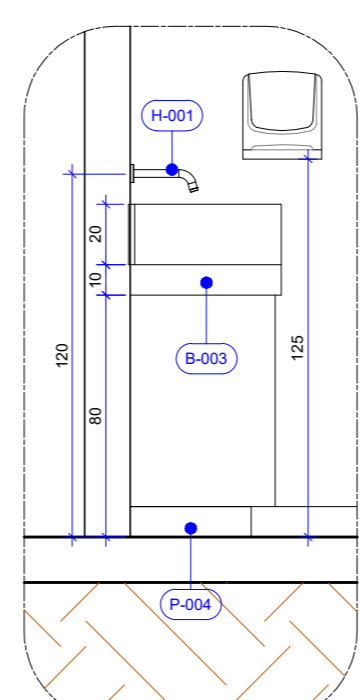

27
P10
Esc.: 1/25
VISTA "B"
DETALHE BALCÃO B-001 E B-002

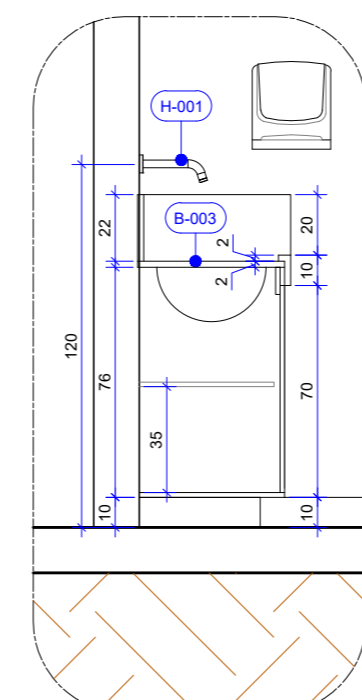

28
P10
Esc.: 1/25
CORTE AA
DETALHE BALCÃO B-001 E B-002

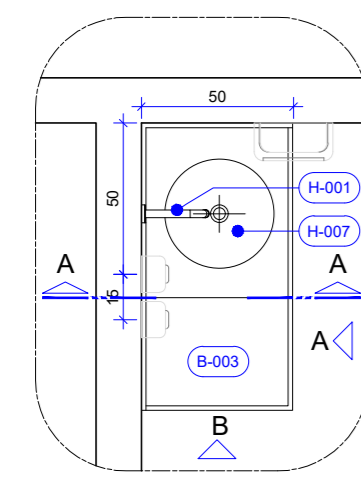

29
P10
Esc.: 1/25
PLANTA TÉCNICA
DETALHE BALCÃO B-003

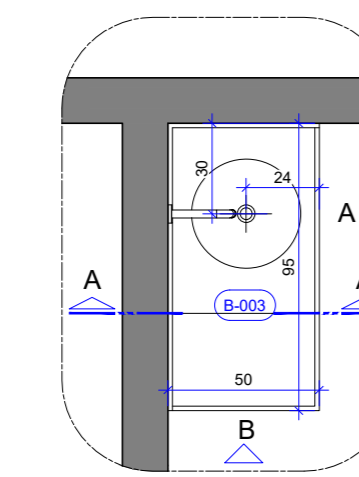

30
P10
Esc.: 1/25
PLANTA BAIXA
DETALHE BALCÃO B-003

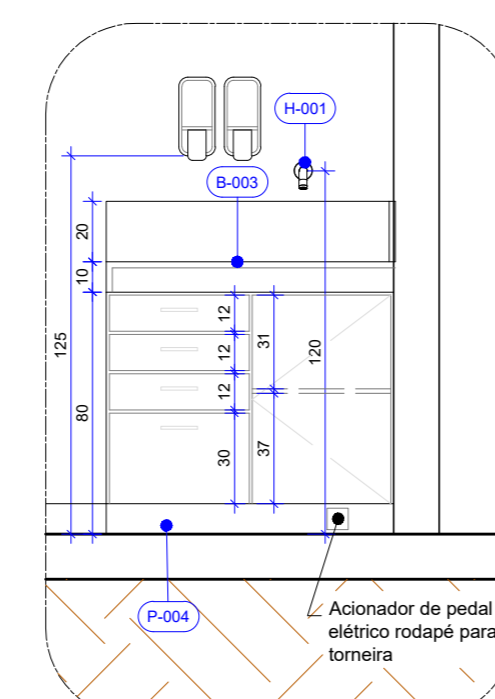

31
P10
Esc.: 1/25
VISTA "A"
DETALHE BALCÃO B-003

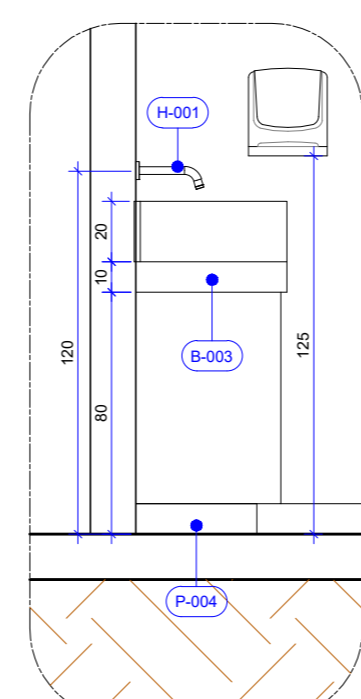

32
P10
Esc.: 1/25
VISTA "B"
DETALHE BALCÃO B-003

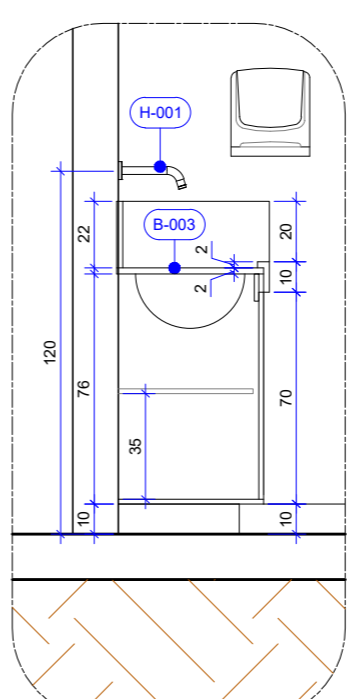

33
P10
Esc.: 1/25
CORTE AA
DETALHE BALCÃO B-003

OBSERVAÇÕES

- SERVIÇOS EM OBEDIÊNCIA ÀS ESPECIFICAÇÕES GERAIS E NORMAS DA ABNT;
- QUALQUER ALTERAÇÃO DO PROJETO DEVERÁ SER SUBMETIDA À COINFRA E AO GESTOR DO CONTRATO DA OBRA DO SESC-DF, QUE DEVERÃO CARIMBAR E ASSINAR O APROVO A OBRA;
- OS PROJETOS COMPLEMENTARES SERÃO ELABORADOS PELA CONTRATADA E DEVERÃO OBEDECER AS NORMAS DA ABNT E CONTER ART/RRT, DEVENDO SER APRESENTADOS À COINFRA E AO GESTOR DO SESC-DF PARA APROVO;
- DEVERÁ SER REALIZADA VISTORIA AO LOCAL, PARA CONFIRMAR MEDIDAS DO PROJETO.

NOTAS GERAIS

- AS COTAS REFEREM-SE ÀS MEDIDAS ACABADAS
- DESENHOS EM CENTÍMETROS
- NÍVEIS EM METROS
- PARA EXECUÇÃO, TODAS AS MEDIDAS DEVEM SER CONFERIDAS NO LOCAL
- TODOS OS COMPARTIMENTOS TERÃO PISO E PAREDE IMPERMEABILIZADOS
- NOS COMPARTIMENTOS ONDE HAJA RALOS OU GRELHAS, DEVERÃO SER OBSERVADOS OS CAIMENTOS ADEQUADOS EM SUAS DIREÇÕES
- TODAS AS QUINAS VIVAS DE ALVENARIA DEVERÃO RECEBER CANALETA DE ALUMÍNIO NA COR BRANCA COM 1/2" PARA PROTEÇÃO
- TODAS AS BANCADAS DEVERÃO POSSUIR AO MENOS UMA TOMADA DUPLA (PREVER NO PROJETO COMPLEMENTAR)

LEGENDA

PAREDES DE VEDAÇÃO	SIMBOLOGIA
	ALVENARIA
	PROJEÇÃO EQUIPAMENTO FIXO
	INÍCIO DA PAGINAÇÃO
	PROJEÇÃO INFERIOR

QUADRO DE ABERTURAS

ESQUADRIA	DIMENSÕES	PEITORIL	DESCRIÇÃO	QUANT.
EV4	278 x 250		Divisória de esquadria com vidro temperado, com estrutura em alumínio na cor branca, conforme projeto arquitetônico, DIM.:278x250 cm.	02
EV5	203 x 160		Divisória de esquadria com vidro temperado, com estrutura em alumínio na cor branca, conforme projeto arquitetônico, DIM.:203x160 cm. Com janela de correr com 1 folha, DIM.: 50x150 cm. Incluso correções, ferragens e fechaduras acabamentos escovados.	02

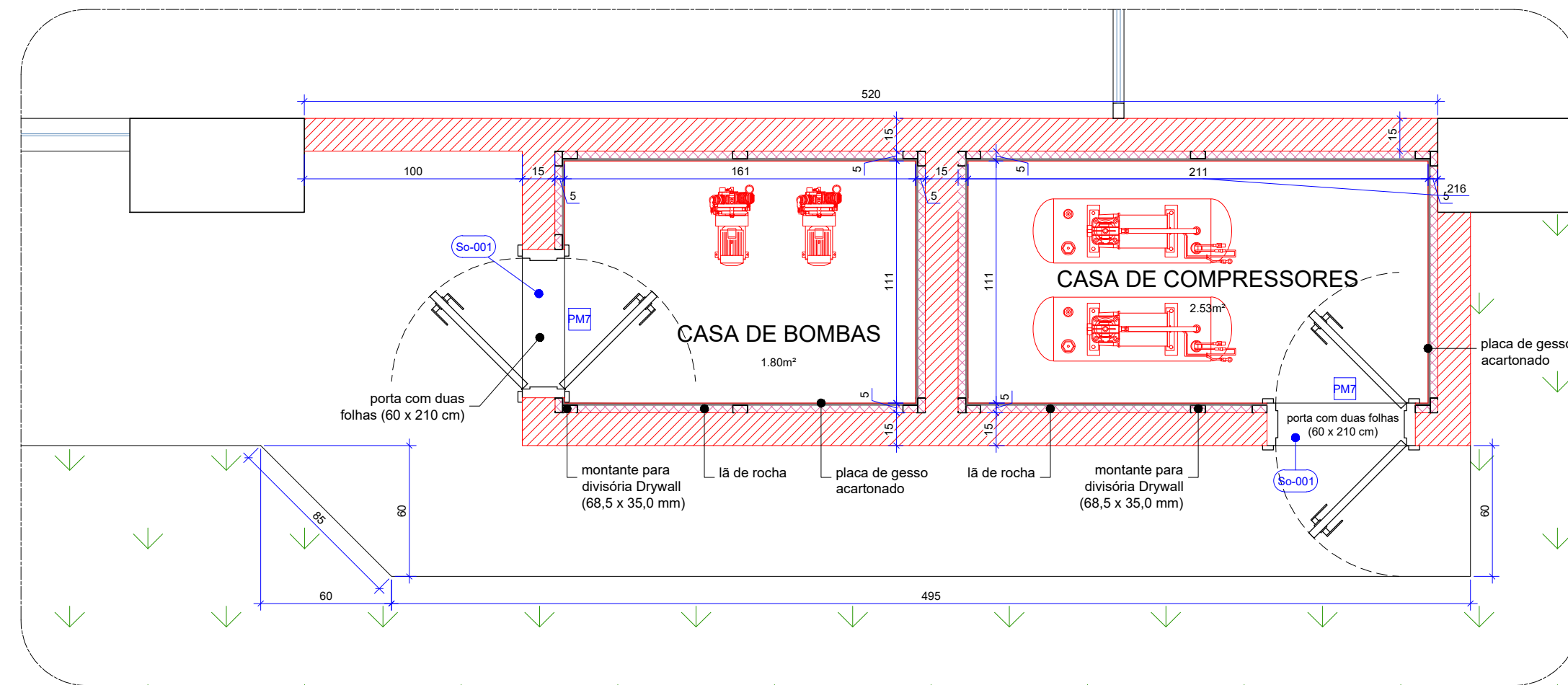

49
P12
Esc.: 1/25
PLANTA BAIXA
DETALHE DO CASA DE MÁQUINAS

NOTAS CASA DE MÁQUINAS - CONSTRUIR

APÓS OS SERVIÇOS DE DEMOLIÇÃO TODAS AS SUPERFÍCIES DEVERÃO SER RECOMPOSTAS, ASSIM COMO, PISOS OU REVESTIMENTOS CASO SEJAM DANIFICADOS. OS RASGOS PROVENIENTES DA REMOÇÃO DAS INSTALAÇÕES DEVERÃO SER FECHADOS E TER SUAS SUPERFÍCIES REGULARIZADAS E ACABADAS.

LEGENDA - CONSTRUIR

PAREDES DE VEDAÇÃO

- ALVENARIA EXISTENTE - A MANTER
- ALVENARIA - A CONSTRUIR
- DRYWALL VERDE (RU) COM PROTEÇÃO ACÚSTICA EM LÃ DE ROCHA - A CONSTRUIR
- EQUIPAMENTO/ ESQUADRIA - A INSTALAR

OBSERVAÇÕES

1. SERVIÇOS EM OBEDECIÊNCIA ÀS ESPECIFICAÇÕES GERAIS E NORMAS DA ABNT;
2. QUALQUER ALTERAÇÃO DO PROJETO DEVERÁ SER SUBMETIDA À COINFRA E AO GESTOR DO CONTRATO DA OBRA DO SESC-DF, QUE DEVERÃO CARIMBAR E ASSINAR O APROVO A OBRA;
3. OS PROJETOS COMPLEMENTARES SERÃO ELABORADOS PELA CONTRATADA E DEVERÃO OBEDECER AS NORMAS DA ABNT E CONTER ART/RTT, DEVENDO SER APRESENTADOS À COINFRA E AO GESTOR DO SESC-DF PARA APROVO;
4. DEVERÁ SER REALIZADA VISTORIA AO LOCAL, PARA CONFIRMAR MEDIDAS DO PROJETO.

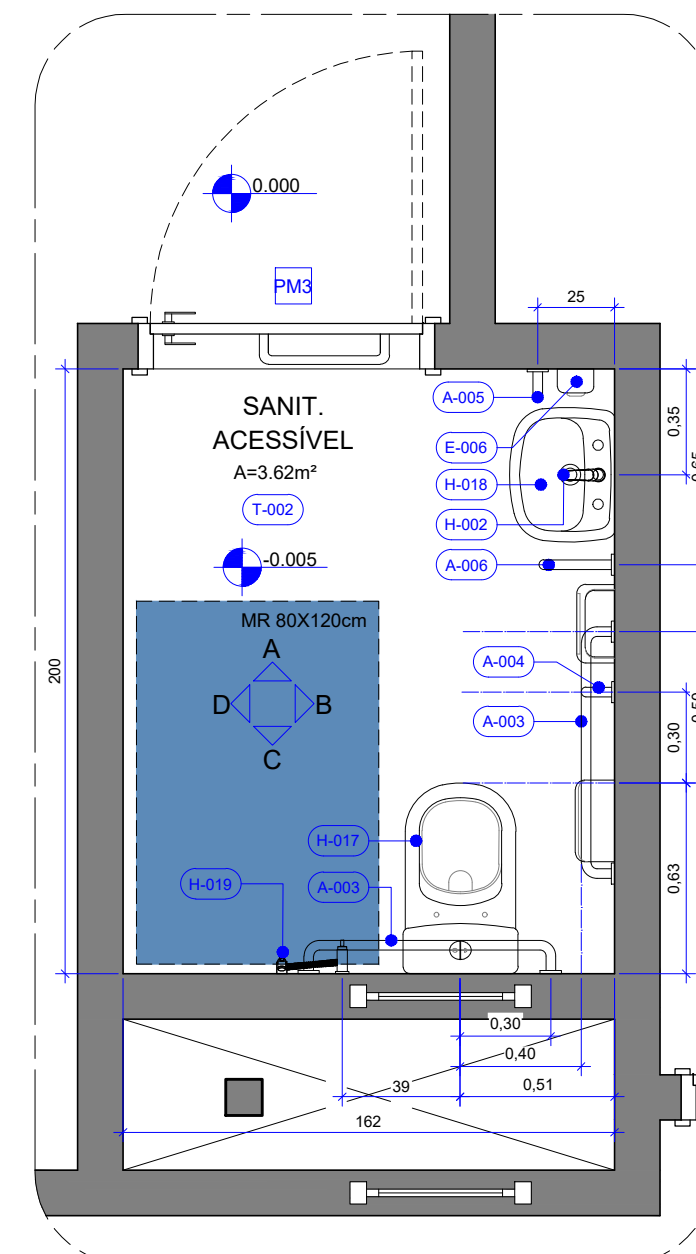

50
P12
Esc.: 1/25
PLANTA BAIXA
DETALHE DO BANHEIRO PCD

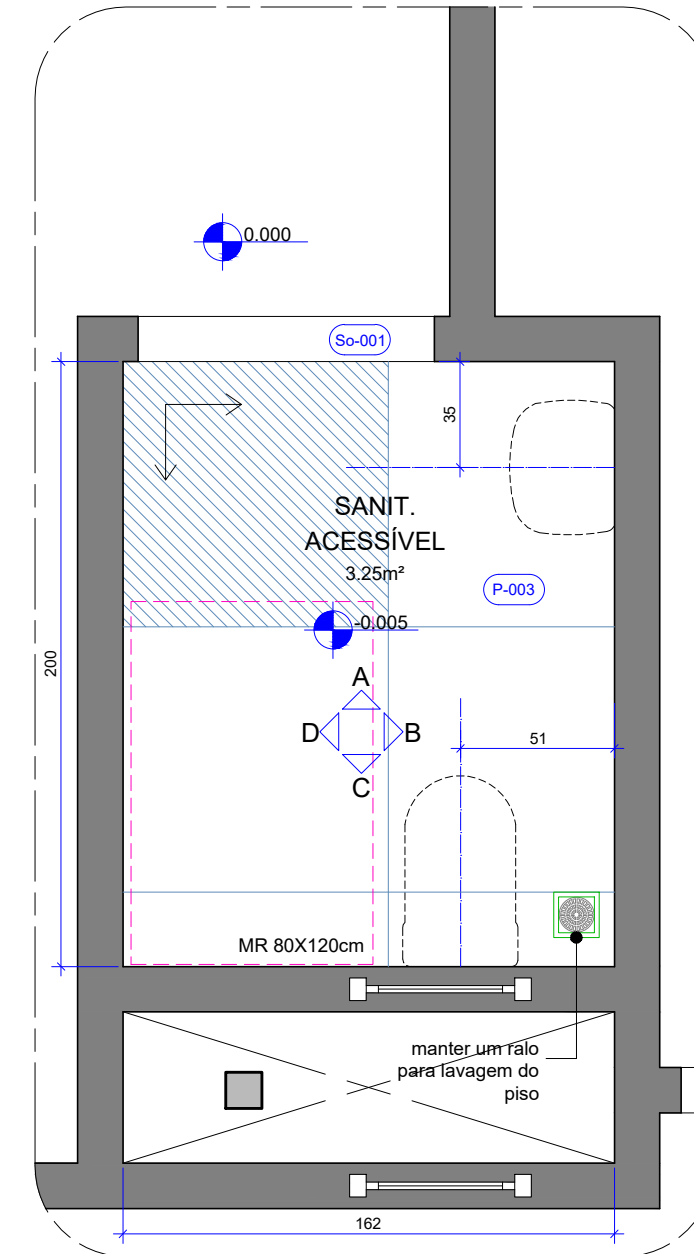

51
P12
Esc.: 1/25
PLANTA BAIXA
DETALHE DO BANHEIRO PCD

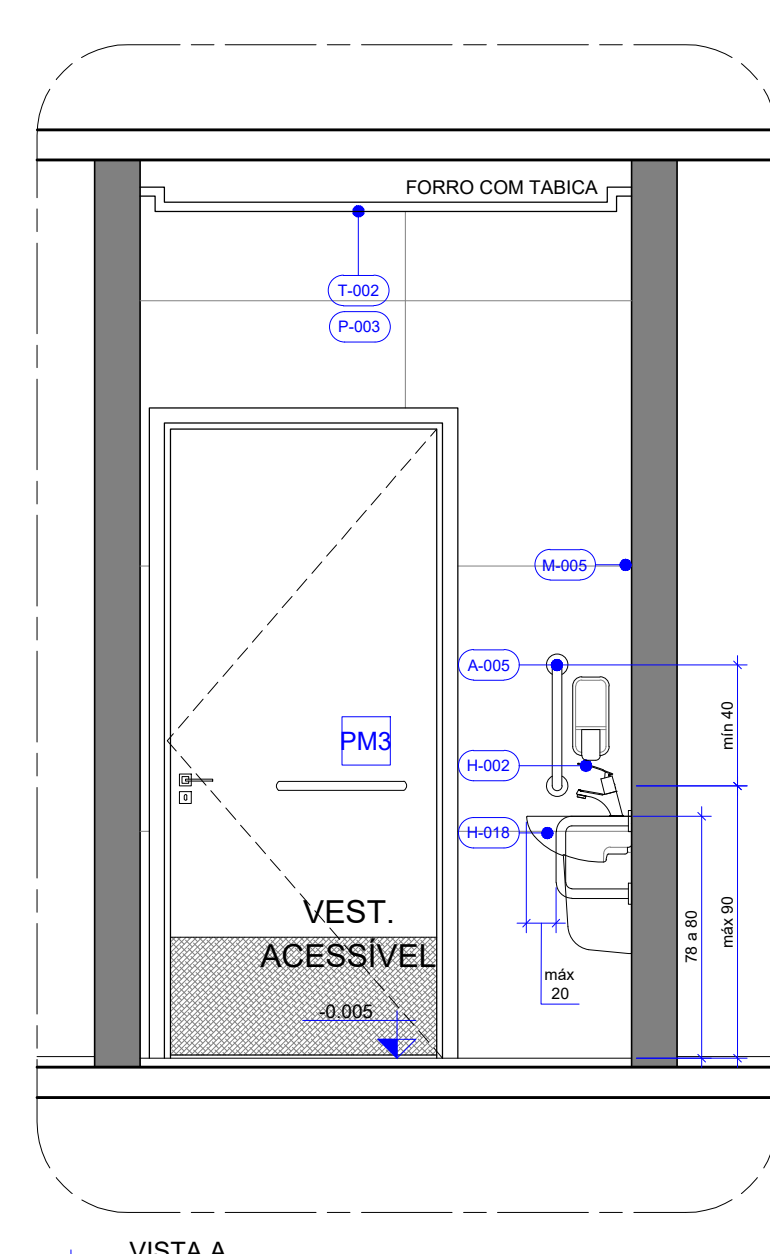

52
P12
Esc.: 1/25
VISTA A
DETALHE DO BANHEIRO PCD

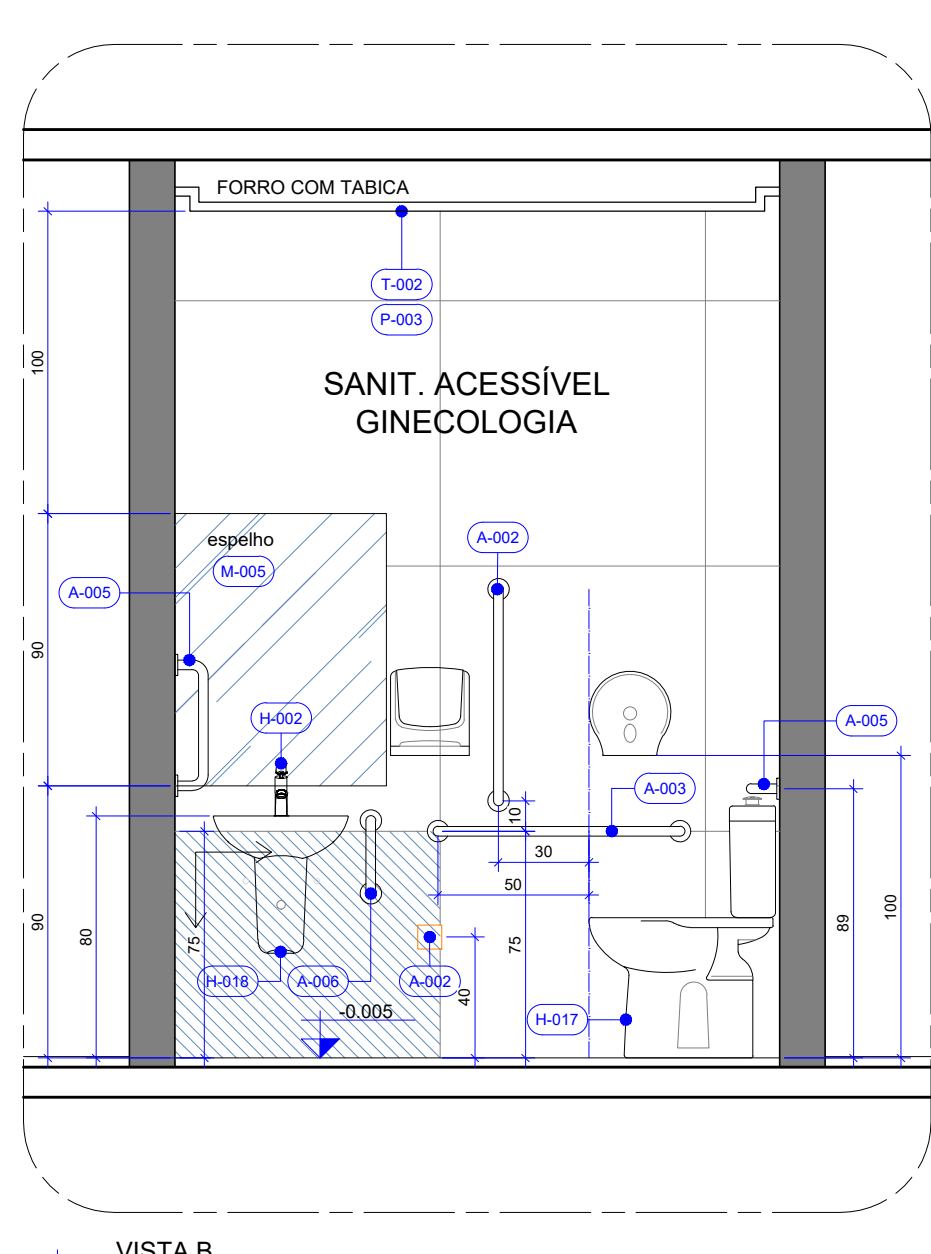

53
P12
Esc.: 1/25
VISTA B
DETALHE DO BANHEIRO PCD

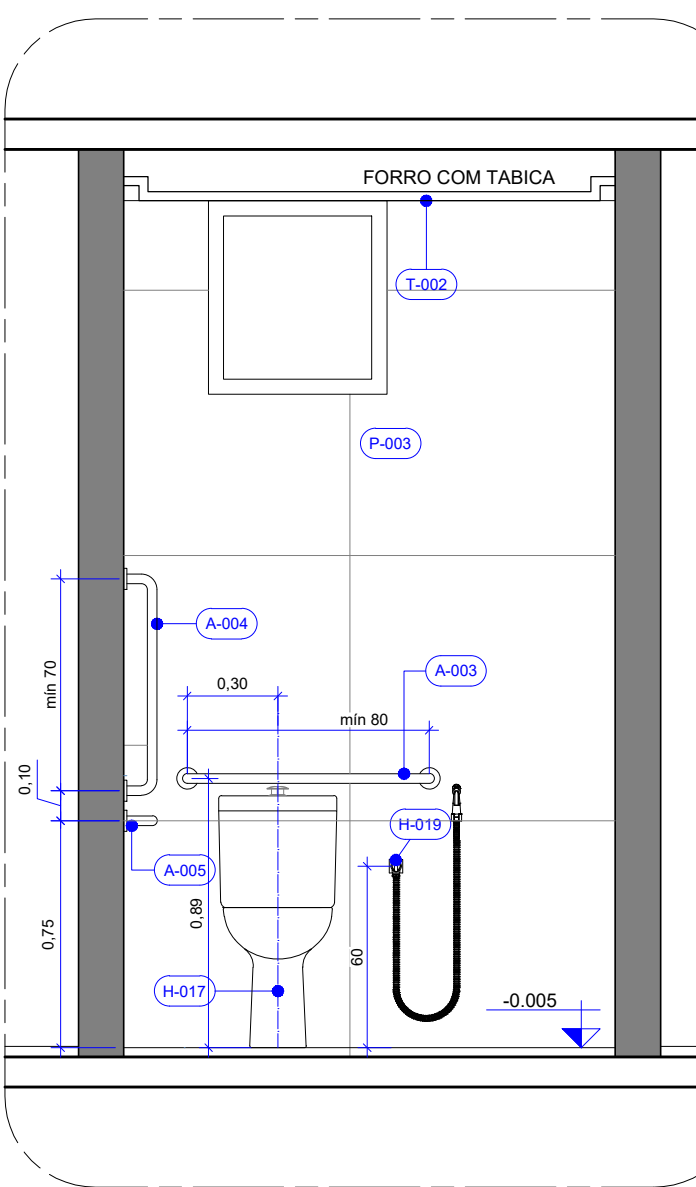

54
P12
Esc.: 1/25
VISTA C
DETALHE DO BANHEIRO PCD

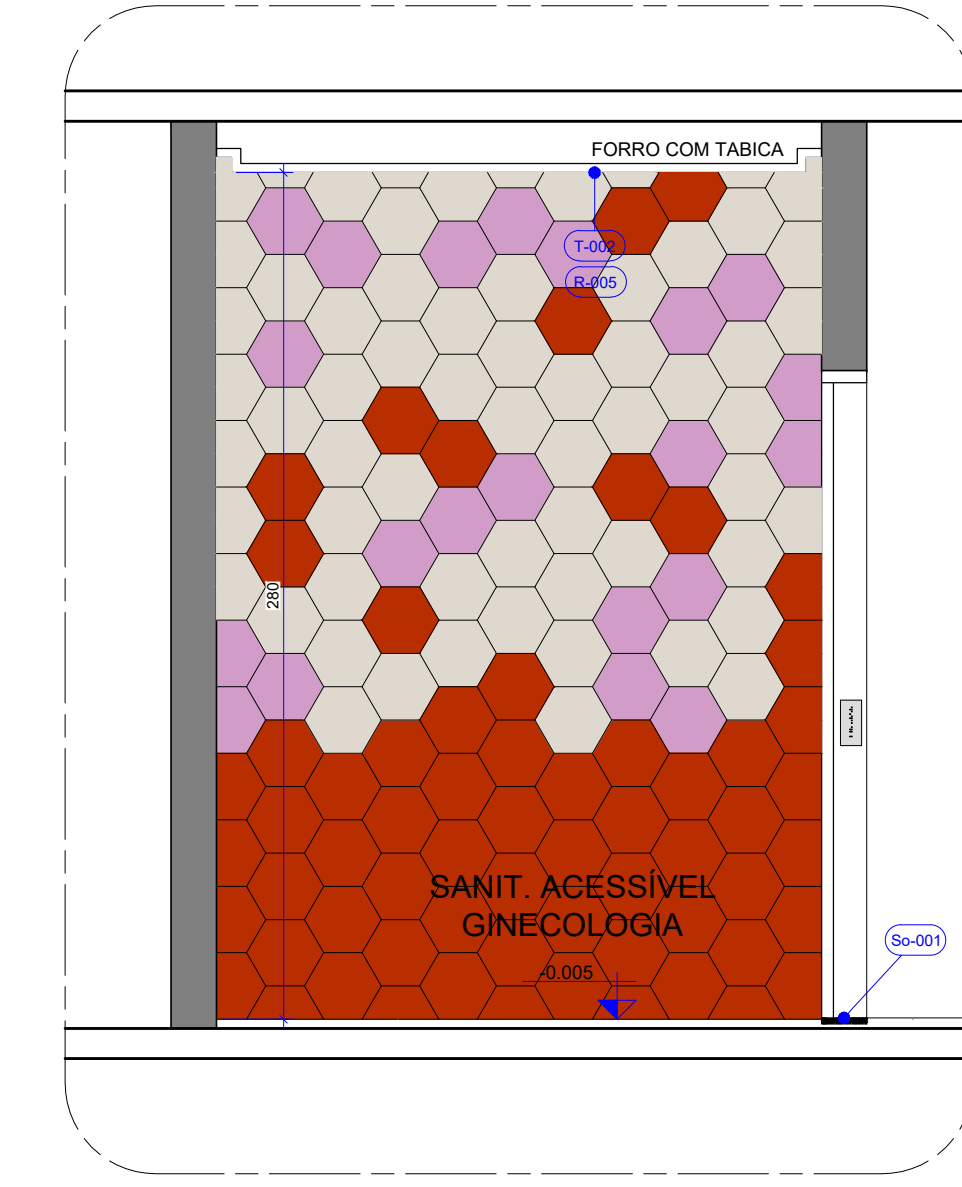

55
P12
Esc.: 1/25
VISTA D
DETALHE DO BANHEIRO PCD

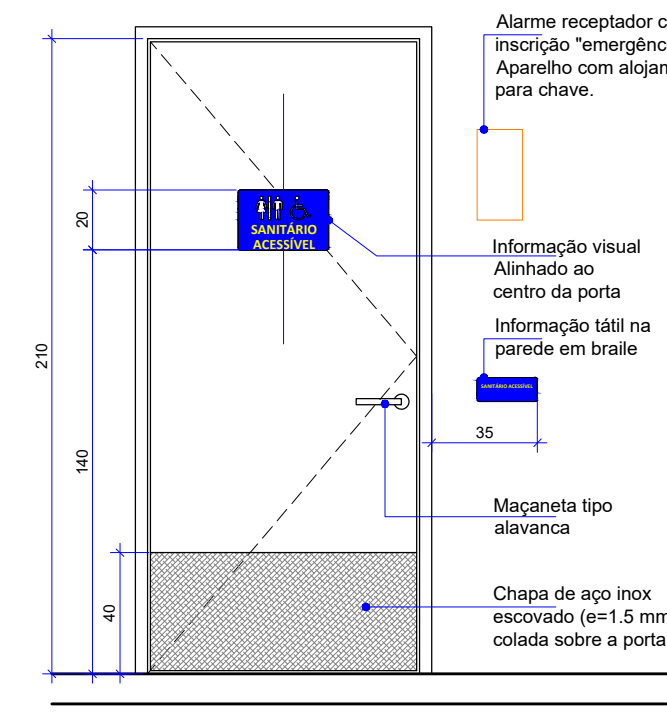

56
P12
Esc.: 1/25
DETALHE PORTA PCD
DETALHE DO BANHEIRO PCD

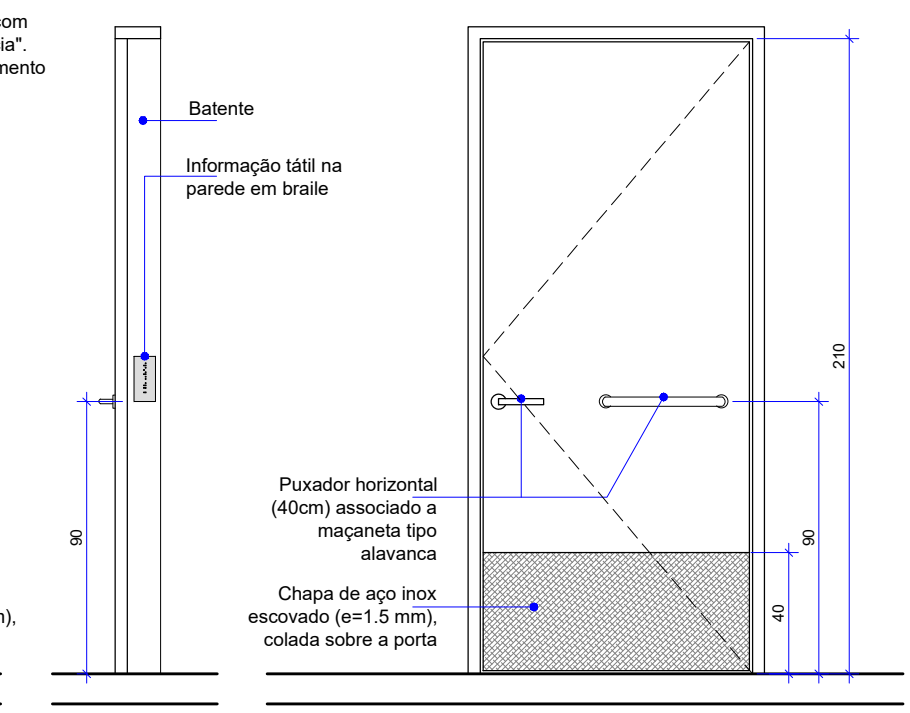

NOTAS GERAIS

- AS COTAS REFEREM-SE ÀS MEDIDAS ACABADAS
- DESENHOS EM CENTÍMETROS
- NÍVEIS EM METROS
- PARA EXECUÇÃO, TODAS AS MEDIDAS DEVEM SER CONFERIDAS NO LOCAL
- TODOS OS COMPARTIMENTOS TERÃO PISO E PAREDE IMPERMEABILIZADOS
- NOS COMPARTIMENTOS ONDE HAJA RALOS OU GRELHAS, DEVERÃO SER OBSERVADOS OS CAIMENTOS ADEQUADOS EM SUAS DIREÇÕES
- TODAS AS QUINAS VIVAS DE ALVENARIA DEVERÃO RECEBER CANALETA DE ALUMÍNIO NA COR BRANCA COM 1/2" PARA PROTEÇÃO
- TODAS AS BANCADAS DEVERÃO POSSUIR AO MENOS UMA TOMADA DUPLA (PREVER NO PROJETO COMPLEMENTAR)

LEGENDA

PAREDES DE VEDAÇÃO	SIMBOLOGIA
	ALVENARIA
	PROJEÇÃO INFERIOR
	PROJEÇÃO EQUIPAMENTO FIXO
	RALO GRELHA INOX COM CAIXILHO ROTATIVO ABRE E FECHA - 15 x 15 cm
CORES REVESTIMENTO _ R-007	
	MARFIM - OM5029 _ ATLAS
	SACHÊ - OM15414 _ ATLAS
	MALBEC - OM15333 _ ATLAS
	ANTARES - OMD15208 _ ATLAS

QUADRO DE ABERTURAS

ESQUADRIA	DIMENSÕES	PEITORIL	DESCRIÇÃO	QUANT.
PORTA	PM3	90 x 210	Porta acessível de abrir em madeira, conforme NBR 9050/2015, com acabamento laminado metalâmico na cor branca, com fechadura tipo externa e maçaneta tipo alavanca cromada m270 papaiz (com placa aço inox, maçaneta alavanca com mola de retorno e puxador horizontal).	01

MATERIAS E ACABAMENTOS

T-000	TETO . FORROS	H-000	PEÇAS HIDRÁULICAS
P-000	PISOS	M-000	MOBIILIÁRIO
R-000	REVESTIMENTO . PAREDES	A-000	ACESSIBILIDADE
So-000	SOLEIRAS		

ESPECIFICAÇÃO DE MATERIAIS

COD	DESCRIÇÃO
T-002	FORRO DE GESSO ACARTONADO, CONFORME PLANTA, FIXADO À ESTRUTURA METÁLICA. ESPESSURA DE 12,5 mm. ESTRUTURA METÁLICA FORMADA POR PERFIS GALVANIZADOS E POR PEÇAS METÁLICAS ZINCADAS COMPLEMENTARES. REVESTIDA COM MASSA CORRIDA E PINTURA ACRÍLICA IMPERMEABILIZANTE E ANTI MOFO - ACABAMENTO FOSCO - COR BRANCO NEVE
P-003	REVESTIMENTO CERÂMICO TIPO PORCELANATO TÉCNICO, ALTO TRÁFEGO, DIM.: 87,7x87,7 cm, NA COR SGR. BORDA RETIFICADA, ACABAMENTO NATURAL HARD. REF.: YORK SGR HARD - PORTINARI, APLICADO COM JUNTA DE ASSENTAMENTO 1,5 mm E REJUNTE ACRÍLICO QUATIZOLITE NA COR CINZA PLATINO
M-005	ESPELHO CRISTAL COLADO, DIM.: 70x90 cm, ESPESSURA DE 6 mm, LAPIDAÇÃO RETA, INCOLOR.
R-005	REVESTIMENTO CERÂMICO, DIM.: 22x22 cm HEXAGONAL, CORES CONFORME LEGENDA, ACABAMENTO ACETINADO. REF.: HEXAGONAL 22.6 - CERÂMICAS ATLAS - JUNTA DE ASSENTAMENTO 2 mm E REJUNTE ACRÍLICO QUATIZOLITE NA COR DA PEÇA
So-001	SOLEIRA EM GRANITO BRANCO PRIME, DIM.: DE ACORDO COM O VÃO, ESPESSURA DE 2 cm, SUPERFÍCIES EXPOSTAS POLIDAS E LUSTRADAS E ACABAMENTOS APARENTES RETOS
H-017	BACIA SANITÁRIA PARA CAIXA ACOPLADA ACESSÍVEL, DE CERÂMICA ESMALTADA IMPERMEÁVEL, NA COR BRANCA. DIMENSÕES PADRONIZADAS DE ACORDO COM A NBR 9050/ 2015. INCLUI CAIXA ACOPLADA COM DUPLO ACIONAMENTO E INSTALAÇÃO DE ASSENTO COM TAMPÃO EM POLIPROPILENO OU POLIETILENO COM TECNOLOGIA MICROBAN, NA COR BRANCA. REF.: MODELO VOUGUE PLUS CONFORT P.515.17 + CDC.01F.17 - DECA
H-018	LAVATÓRIO INDIVIDUAL COM COLUNA SUSPENSIVA, DE CERÂMICA ESMALTADA IMPERMEÁVEL, NA COR BRANCA. COM ELEMENTOS DE FIXAÇÃO E INSTALAÇÃO HIDRÁULICA. REF.: MODELO VOUGUE PLUS L.51.17 - DECA
H-002	TORNEIRA DE PRESSÃO, ACIONAMENTO POR ALAVANCA, TIPO MESA, COM AREJADOR E FECHAMENTO AUTOMÁTICO - ACABAMENTO CROMADO. REF.: MODELO DERMATIC ECO 1173.C.CON - DECA
H-019	DUCHA HIGIÊNICA COM REGISTRO E DERIVAÇÃO, ACIONAMENTO POR ALAVANCA - ACABAMENTO CROMADO; REF.: MODELO IZY PLUS 1984.C24.ACT.BR - DECA
A-002	ALARME DE EMERGÊNCIA PARA SANITÁRIO ACESSÍVEL COM BOTOEIRA À PROVA D'ÁGUA
A-003	BARRA DE APOIO RETA EM AÇO INOXIDÁVEL, COMPRIMENTO= 80 cm, Ø=30 MM A 35 MM - ACABAMENTO POLIDO
A-004	BARRA DE APOIO RETA EM AÇO INOXIDÁVEL, COMPRIMENTO= 70 cm, Ø=30 MM A 35 MM - ACABAMENTO POLIDO
A-005	BARRA DE APOIO RETA EM AÇO INOXIDÁVEL, COMPRIMENTO= 40 cm, Ø=30 MM A 35 MM - ACABAMENTO POLIDO
A-006	BARRA DE APOIO LATERAL FIXA EM AÇO INOXIDÁVEL, COMPRIMENTO = 30 cm, Ø=30 MM A 35 MM - ACABAMENTO POLIDO

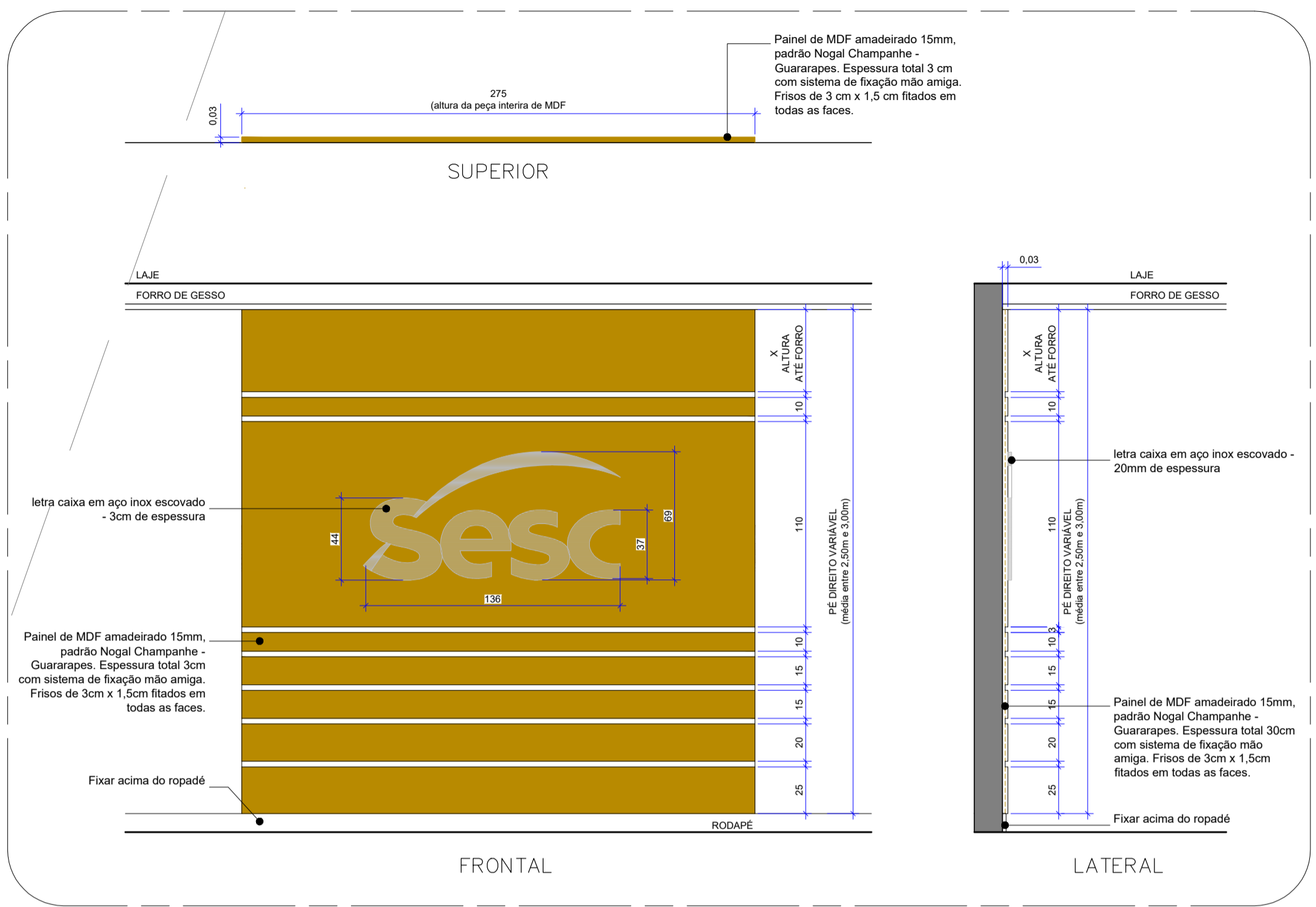

57
P13
Esc.: 1/25
DETALHE DO PAINEL
CENTRAL DE RELACIONAMENTO

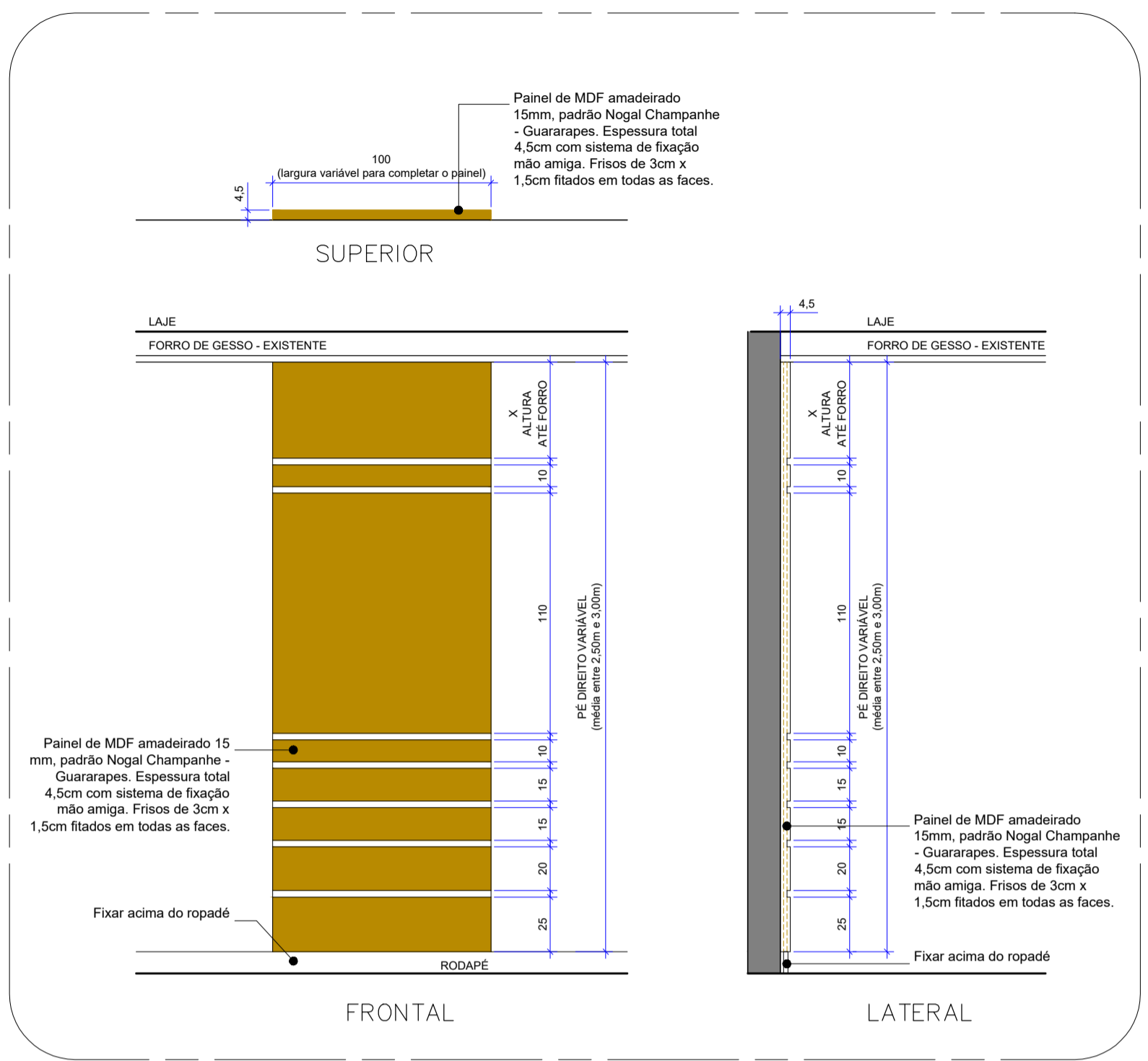

58
P13
Esc.: 1/25
DETALHE DO PAINEL
CENTRAL DE RELACIONAMENTO

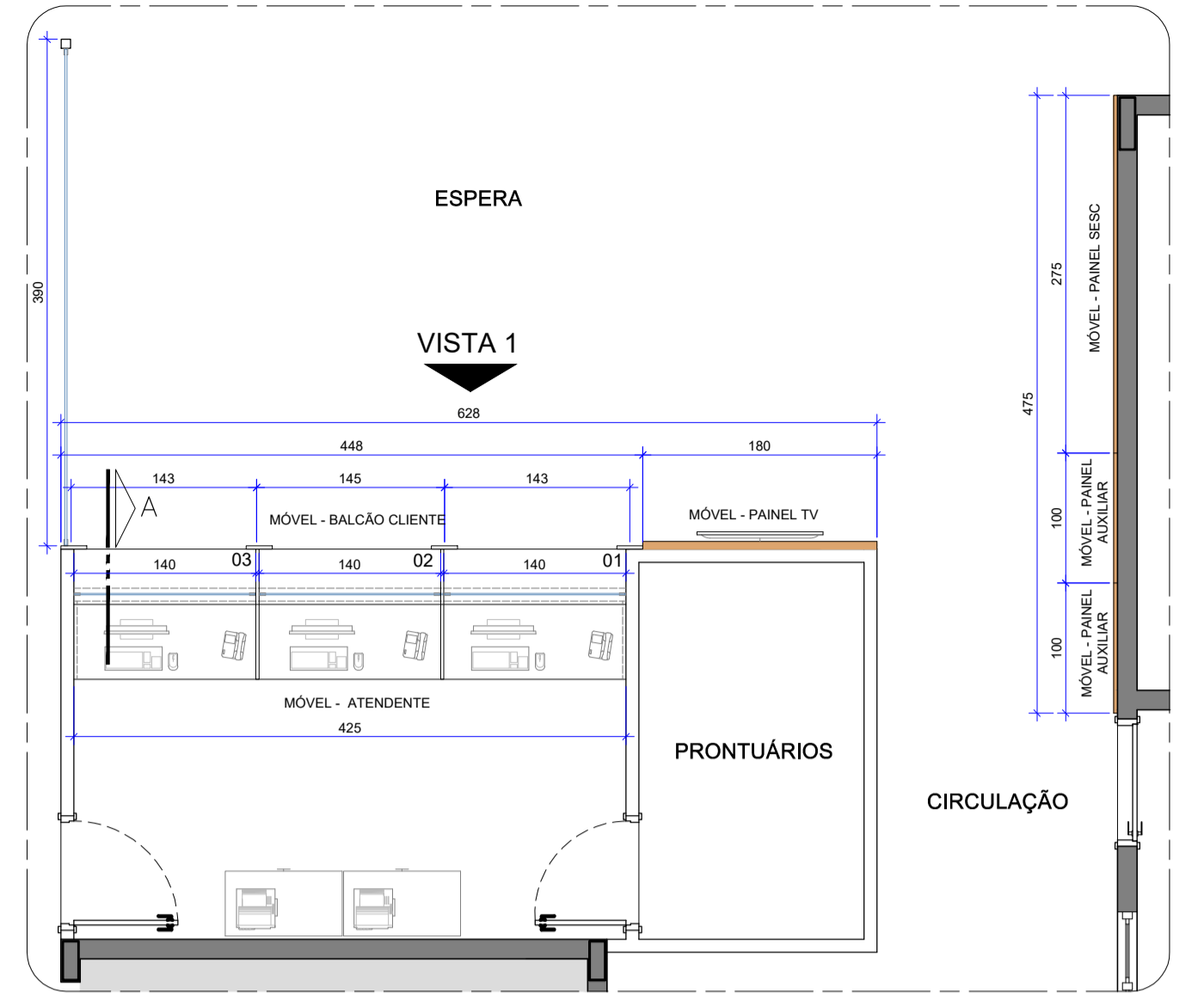

59
P13
Esc.: 1/50
MARCENARIA- INDICAÇÕES GERAIS
CENTRAL DE RELACIONAMENTO

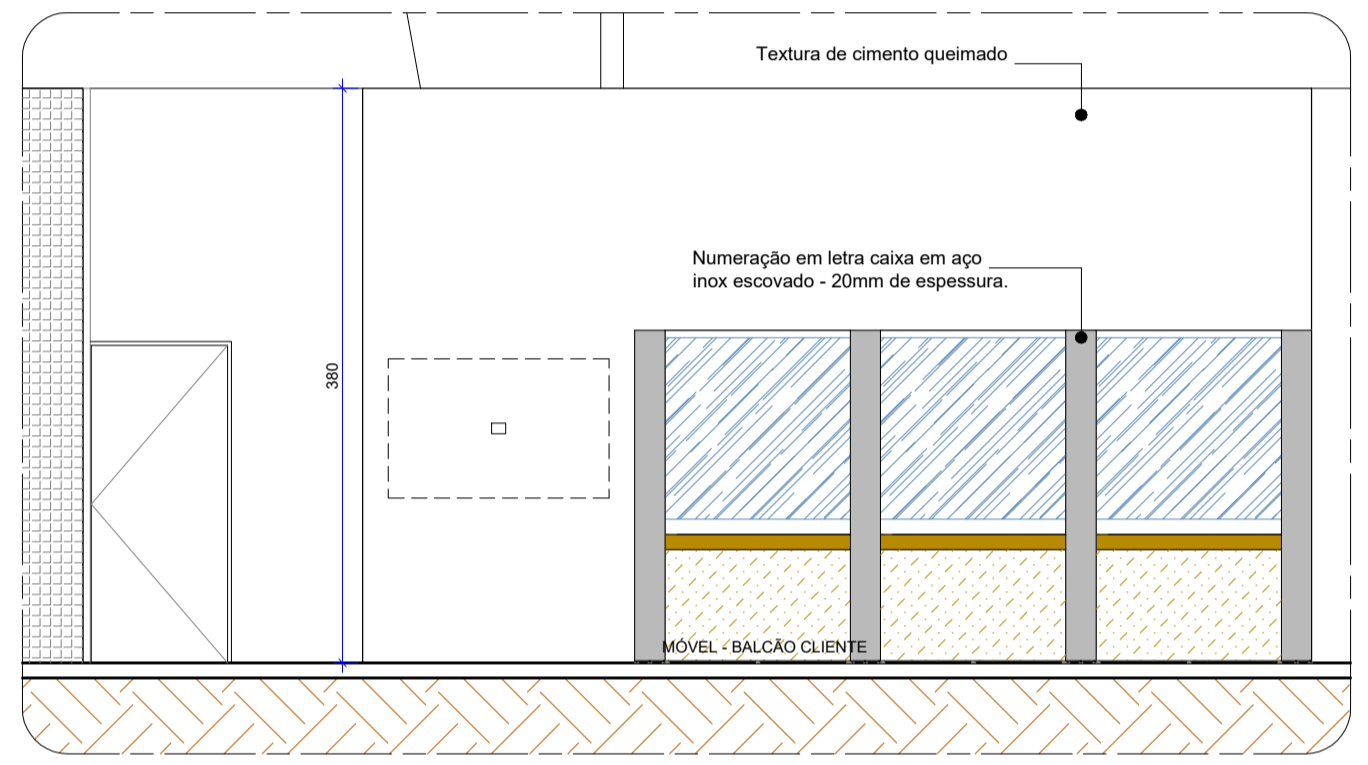

60
P13
Esc.: 1/50
MARCENARIA- INDICAÇÕES GERAIS - VISTA 01
CENTRAL DE RELACIONAMENTO

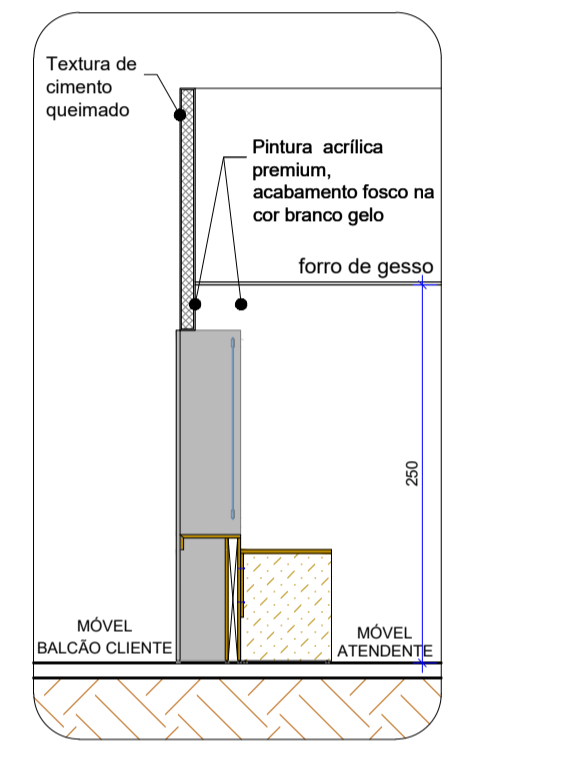

61
P13
Esc.: 1/50
MARCENARIA- INDICAÇÕES GERAIS - CORTE A
CENTRAL DE RELACIONAMENTO

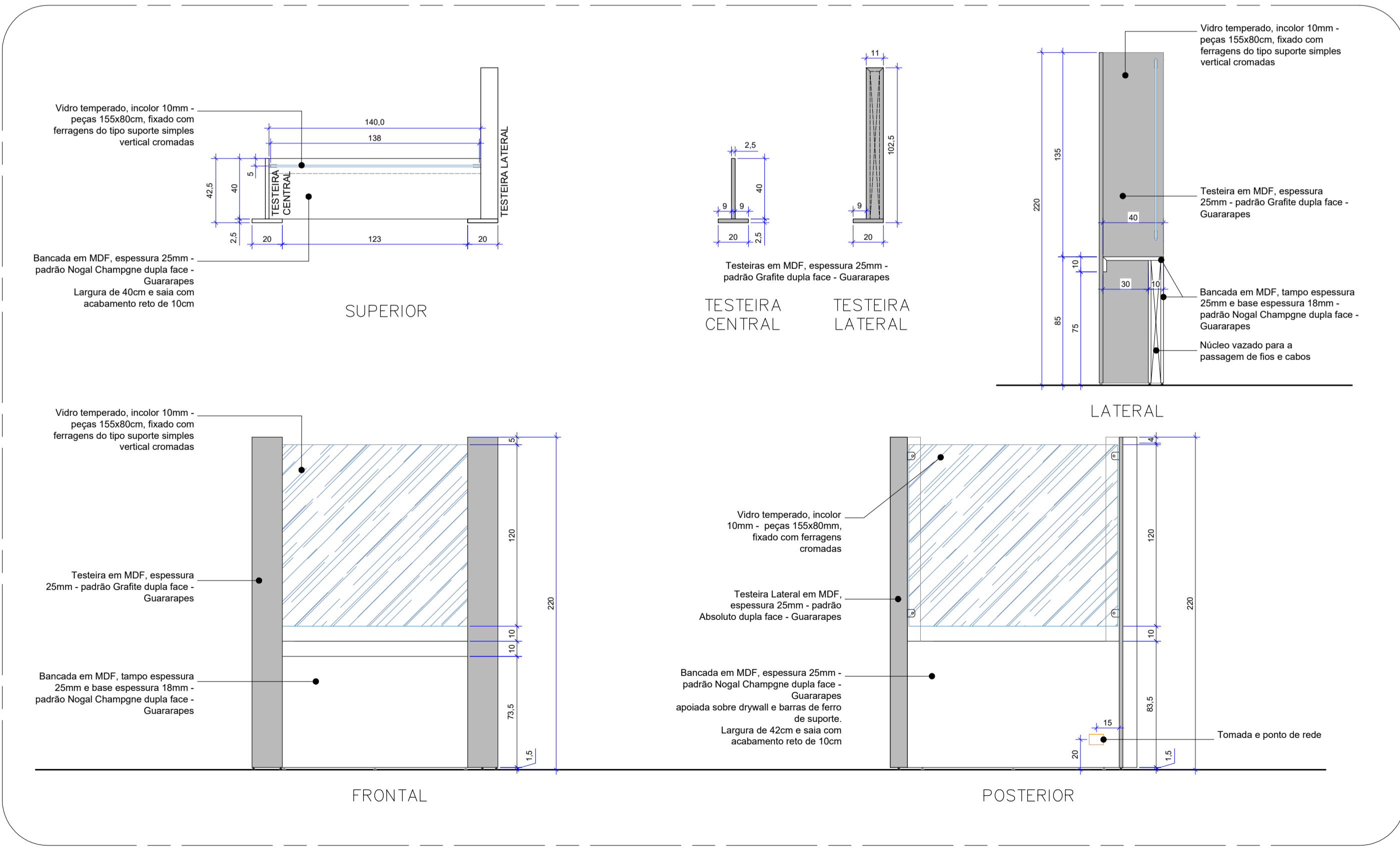

62
P13
Esc.: 1/25
MÓVEL - BALCÃO CLIENTE
CENTRAL DE RELACIONAMENTO

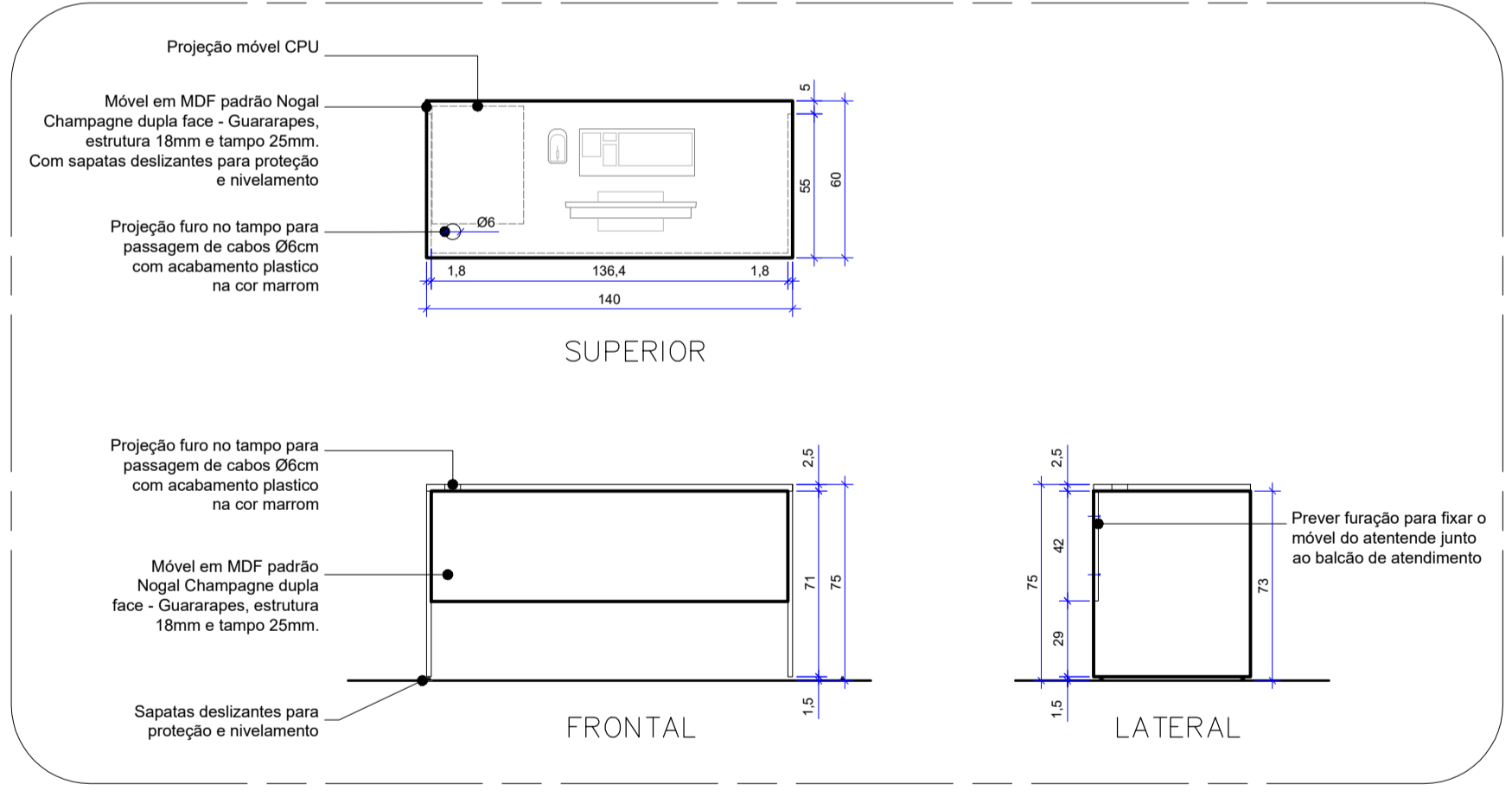

63
P13
Esc.: 1/25
MÓVEL - ATENDENTE
CENTRAL DE RELACIONAMENTO

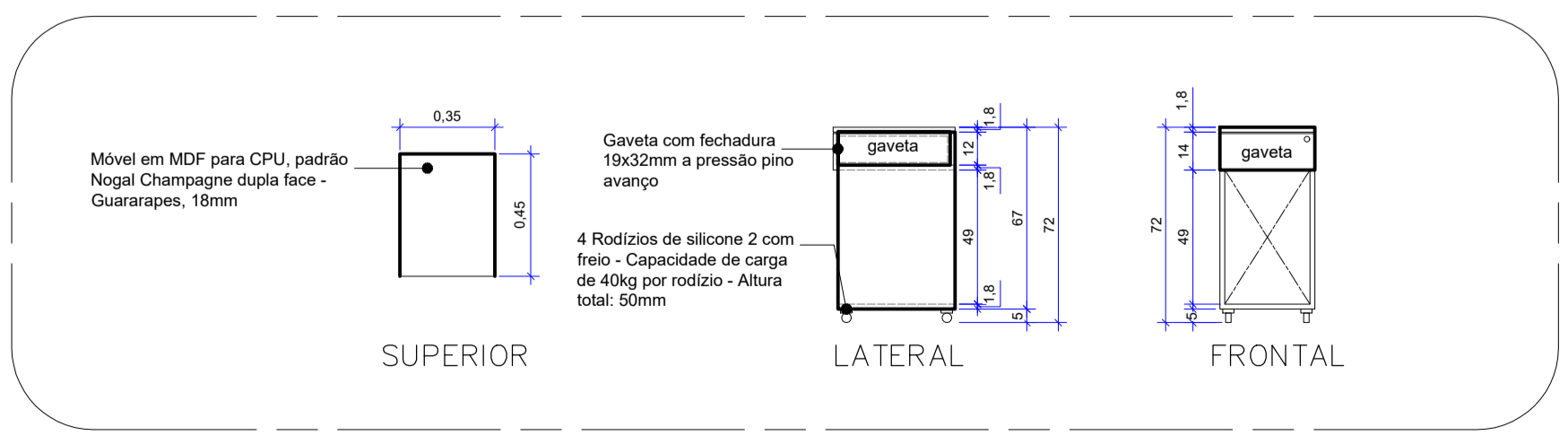

64
P13
Esc.: 1/25
MÓVEL - CPU
CENTRAL DE RELACIONAMENTO

- OBSERVAÇÕES**
- SERVIÇOS EM OBEDIÊNCIA ÀS ESPECIFICAÇÕES GERAIS E NORMAS DA ABNT;
 - QUALQUER ALTERAÇÃO DO PROJETO DEVERÁ SER SUBMETIDA À COINFRA E AO GESTOR DO CONTRATO DA OBRA DO SESC-DF, QUE DEVERÃO CARIMBAR E ASSINAR O APROVO A OBRA;
 - OS PROJETOS COMPLEMENTARES SERÃO ELABORADOS PELA CONTRATADA E DEVERÃO OBEDECER AS NORMAS DA ABNT E CONTER ART/RRT, DEVENDO SER APRESENTADOS À COINFRA E AO GESTOR DO SESC-DF PARA APROVO;
 - DEVERÁ SER REALIZADA VISTORIA AO LOCAL, PARA CONFIRMAR MEDIDAS DO PROJETO.

ESPECIFICAÇÃO DE MATERIAIS

COD	DESCRIÇÃO
M-002	UM PAINEL AUXILIAR + UM PAINEL COM O LETREIRO "SESC" + UM PAINEL AUXILIAR PAINEL DE MDF AMADEIRADO 15MM, PADRÃO NOGAL CHAMPANHE - GUARARAPES. ESPESSURA TOTAL 3CM COM SISTEMA DE FIXAÇÃO MÃO AMIGA. FIOS DE 3CM X 1,5CM FITADOS EM TODAS AS FACES.

NOTAS

- GERAIS**
- 1.1 - CONFERIR MEDIDAS NO LOCAL DA OBRA;
 - 1.2 - AS ESPECIFICAÇÕES DE REVESTIMENTO DEVERÃO SER VERIFICADAS NO PROJETO E CADERNO DE ESPECIFICAÇÕES, CONFORME PADRÃO DEFIINDO;
 - 1.3 - TODAS AS INSTALAÇÕES SANITÁRIAS, BANHEIROS, COZINHA E CÔMODOS PARA DEPÓSITO DE LIXO E MATERIAL DE LIMPEZA TERÃO PISO E PAREDES IMPERMEABILIZADOS.
- 2.0 - COTAS**
- 2.1 - TODAS AS COTAS REFEREM-SE ÀS MEDIDAS ACABADAS (COM REVESTIMENTO);
 - 2.2 - DESENHOS EM METROS E DETALHES EM CENTÍMETROS;
 - 2.3 - OS NÍVEIS ESTÃO INDICADOS EM METRO;
 - 2.4 - AS COTAS DE NÍVEL APRESENTAM PISOS ACABADOS;
 - 2.5 - OS NÍVEIS SÃO VARIADOS, CONFORME CORTE;
 - 2.6 - PEITORIS COTADOS A PARTIR DO PISO ACABADO INTERNO;
 - 2.7 - AS SETAS NAS RAMPAS E ESCADAS ESTÃO SEMPRE NO SENTIDO DE SUBIDA.
- 3.0 - ALVENARIAS**
- 3.1 - ALVENARIAS COTADAS COM REVESTIMENTO;
 - 3.2 - BONECAS DE PORTAS NÃO COTADAS, TERÃO NO MÍNIMO 5CM;
 - 3.3 - PREVER EM TODAS AS QUINAS VIVAS DAS PAREDES, PERFIL "L" - CANTONEIRA EM ALUMÍNIO ANODIZADO BRANCO.
- 4.0 - COMBATE A INCÊNDIO**
- 4.1 - A EDIFICAÇÃO FARÁ USO DO SISTEMA DE PROTEÇÃO POR EXTINTORES DE INCÊNDIO;
 - 4.2 - AS PORTAS PERMANECERÃO ABERTAS DURANTE TODO O HORÁRIO DE FUNCIONAMENTO.
- 5.0 - ACESSIBILIDADE**
- 5.1 - OS VÃOS DE ACESSO DA EDIFICAÇÃO A SER CONSTRUÍDA, PARA PERMITIR ACESSIBILIDADE ÀS PESSOAS COM DIFICULDADE DE LOCOMOÇÃO, ATENDERÃO AO SEGUINTE:
 - LARGURA MÍNIMA DE OITENTA CENTÍMETROS;
 - SOLEIRA COM BORDAS ARREDONDADAS OU CHANFRADAS COM ALTURA MÁXIMA DE 1,5 cm E;
 - TRILHOS DE EMBUTIR QUANDO HOUVER PORTAS DE CORRER.
 - 5.2 - O PROFISSIONAL RESPONSÁVEL TÉCNICO PELA EXECUÇÃO DA OBRA, JUNTAMENTE COM O PROPRIETÁRIO, SE COMPROMETEM A CONSTRUIR A CALÇADA DE SUA RESPONSABILIDADE ADEQUANDO-A COM AS VIZINHAS EXISTENTES, COM RAMPAS E OUTROS ITENS NOS TERMOS DO CÓDIGO DE EDIFICAÇÕES DO DISTRITO FEDERAL - CIRCULAR 133/2006 - SUCAR, ATENDENDO A ACESSIBILIDADE A TODOS.